



BANKACILIK
DÜZENLEME VE DENETLEME
KURUMU

Türk Bankacılık Sektörü Temel Göstergeleri



Eylül 2025

BANKACILIK DÜZENLEME VE DENETLEME KURUMU
Veri ve Sistem Yönetimi Daire Başkanlığı
Finanskent Mahallesi Finans Caddesi No:42/1 Ümraniye/İstanbul, Türkiye
Tel: (+90 212) 214 50 00
Ana Sayfa: <http://www.bddk.org.tr>
E-mail: bulten@bddk.org.tr

Kamuoyunu bilgilendirme amaçlı olarak hazırlanan bu doküman BDDK tarafından kamuoyuna açıklanmış veriler kullanılarak hazırlanmıştır. Dokümandaki verilere ilişkin açıklamalara BDDK kamuoyu yayınlarındaki ilgili metaveri dokümanlarından erişilebilir. BDDK, kamuoyuna yayımlandığı bilgilerin doğruluğunu sağlamak üzere makul seviyede denetim ve kontrol mekanizmaları tesis etmekle birlikte, yayımlanan verilerin doğruluğuna ve bütünlüğüne ilişkin kesin bir garanti vermemektedir. BDDK, bilgi amaçlı yayınlanmakta olan bu verilerin kullanımından dolayı herhangi bir sorumluluk kabul etmemektedir.

İÇİNDEKİLER

Banka, Şube ve Personel Sayıları	1
Toplam Aktif Büyüklük	2
Seçilmiş Bilanço Kalemleri	4
Bilanço İçi Büyüklükler	6
Yabancı Para Pozisyonu	7
Likidite Durumu	8
Sermaye Yeterliliği	10
Kârlılık	12
Krediler	14
Kobi Kredileri	18
Tüketici Kredileri	20
Kredi Kartları	21
Takipteki Alacaklar	23
Menkul Kıymetler	27
Mevduat	31
Bankalara Borçlar ve Repo	34
Özkaynaklar ve Kaldıraç Oranı	36
Bilanço Dışı Büyüklükler	40
Sürdürülebilirlik Kalkınma Göstergeleri.....	41
Açıklamalar	42

Banka, Şube ve Personel Sayıları

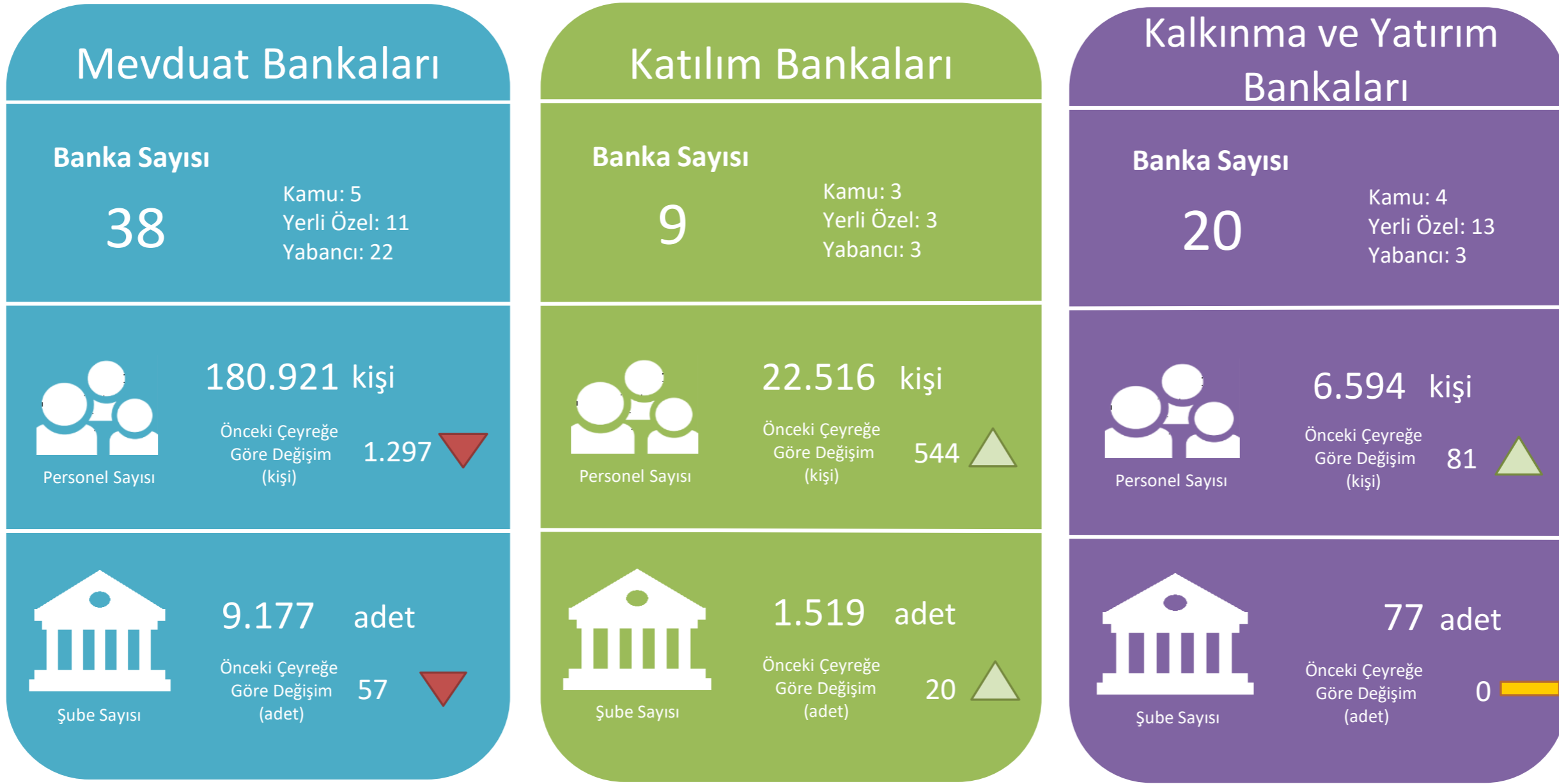

Türk Bankacılık Sektöründe Eylül 2025 dönemi itibarıyla;

- Fonksiyon gruplarına göre 38 mevduat, 9 katılım ve 20 kalkınma ve yatırım bankası,
- Sahiplik gruplarına göre 12 kamu, 27 yerli özel ve 28 yabancı olmak üzere toplam 67 banka faaliyet göstermektedir.
- Toplam personel sayısı bir önceki çeyreğe göre 672 kişi azalarak, 210.031 kişi olarak gerçekleşmiştir.
- Bankacılık sektörü toplam şube sayısı bir önceki çeyreğe göre 37 adet azalmıştır. Sektörün toplam şube sayısı 10.773'tür.

Toplam Aktif Büyüklük

Toplam Aktiflerin Banka Gruplarına Göre Dağılımı

Fonksiyon Grubuna Göre

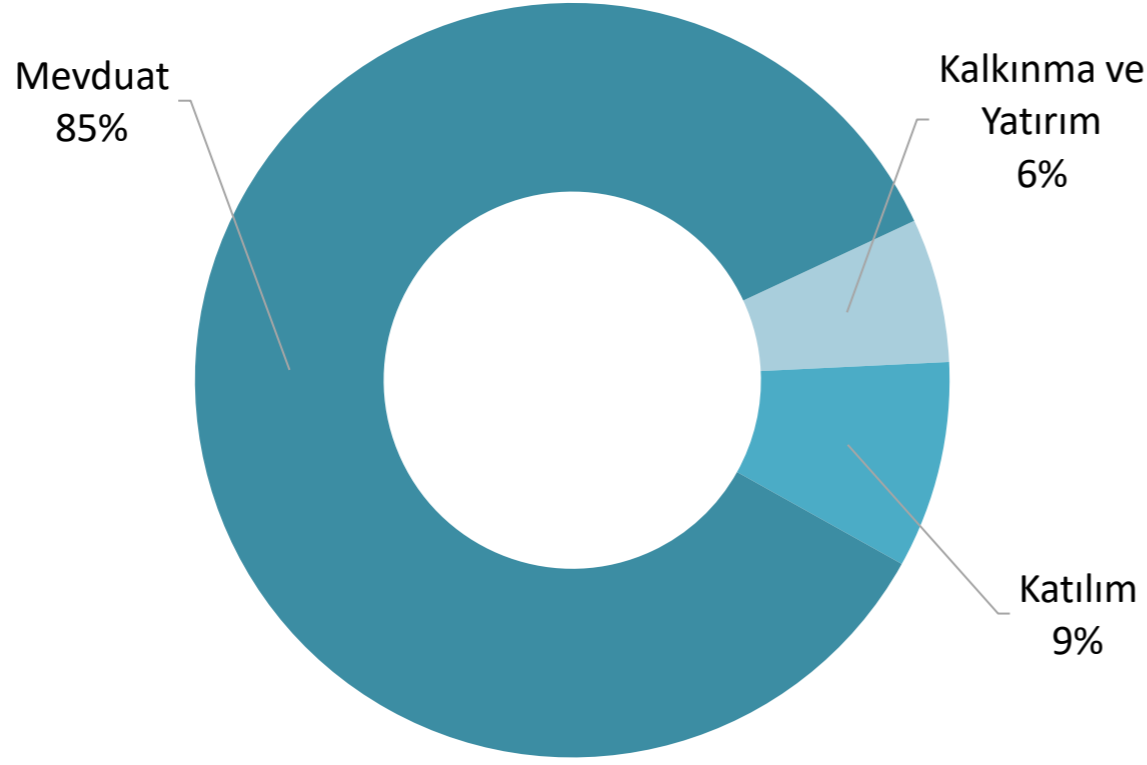

Sahiplik Grubuna Göre

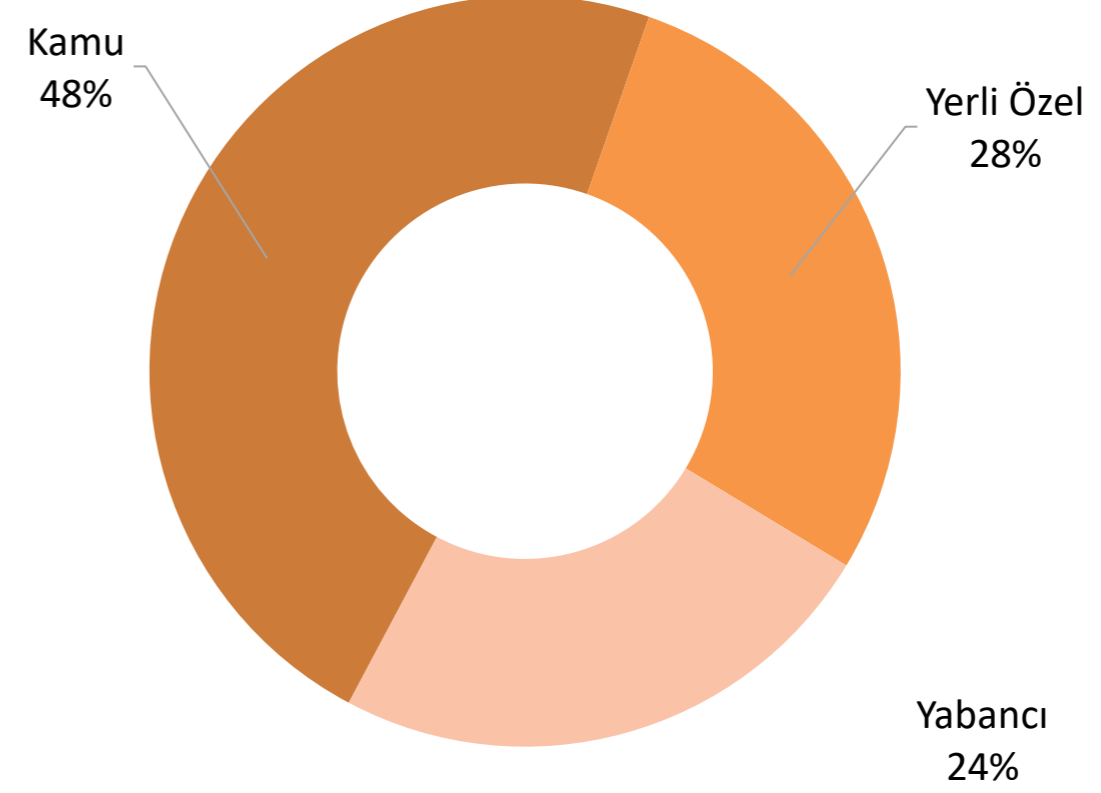

Eylül 2025 dönemi itibarıyla bankacılık sektörünün toplam aktiflerine göre, mevduat bankaları %85, kalkınma ve yatırım bankaları %6 ve katılım bankaları %9 paya sahiptir.

Sahiplik grubu ayrımına göre; kamu bankaları %48, yerli özel bankalar %28 ve yabancı bankalar %24 paya sahiptir.

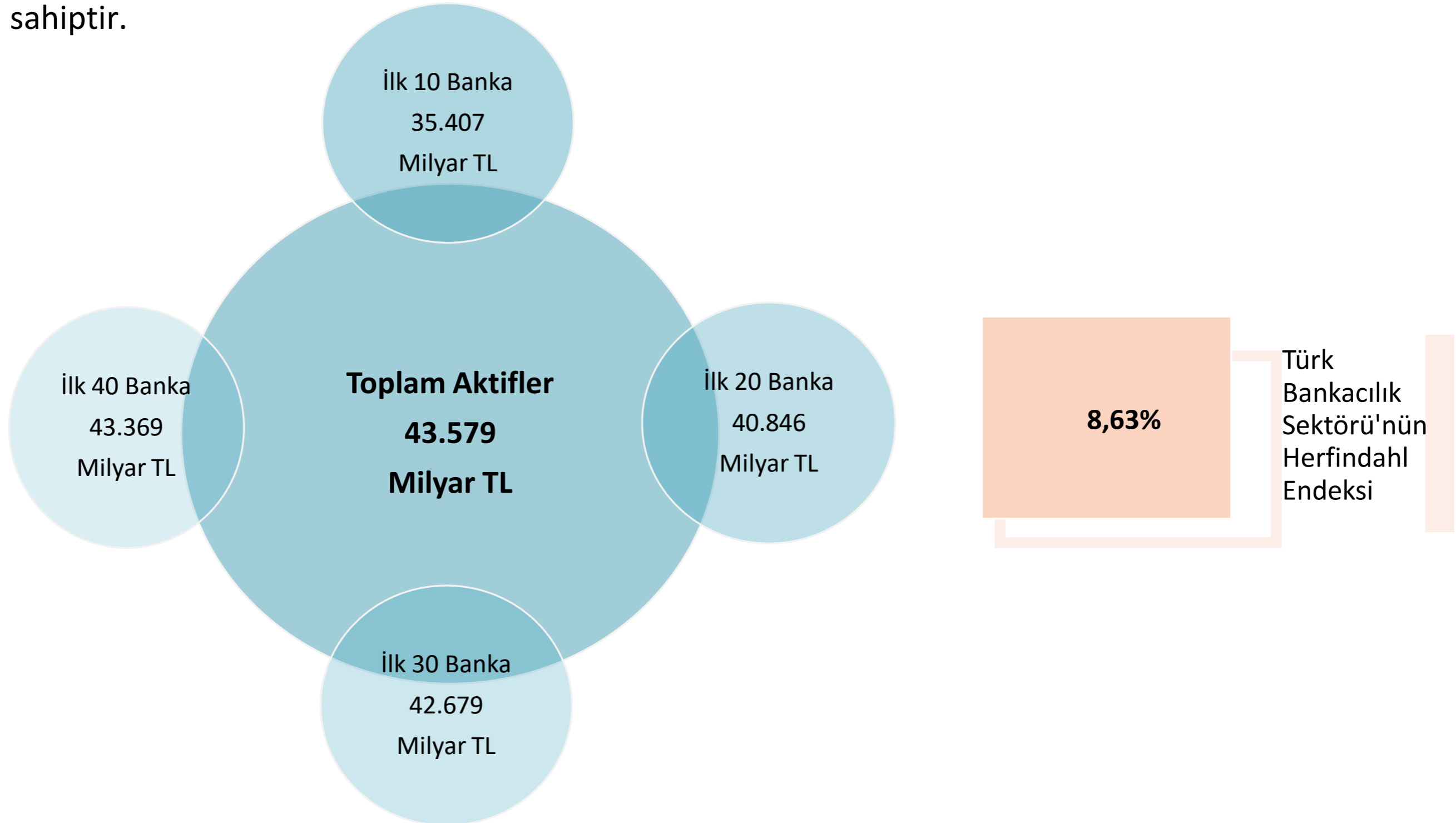

Yukarıdaki şekilde, bankaların toplam aktif büyüklüklerinin büyükten küçüğe göre sıralanması sonucunda ilk 10, 20, 30 ve 40 bankanın aktif toplamaları ile birlikte bankacılık sektörünün toplam aktif tutarı yer almaktadır. Eylül 2025 dönemi itibarıyla Türk bankacılık sektörünün aktif toplamı 43.579 milyar TL'dir.

2025 yılı Eylül ayı dönemi itibarıyla, bankacılık sektörünün toplam aktiflerine göre hesaplanan Herfindahl endeksi 8,63'tür.

Toplam Aktifler

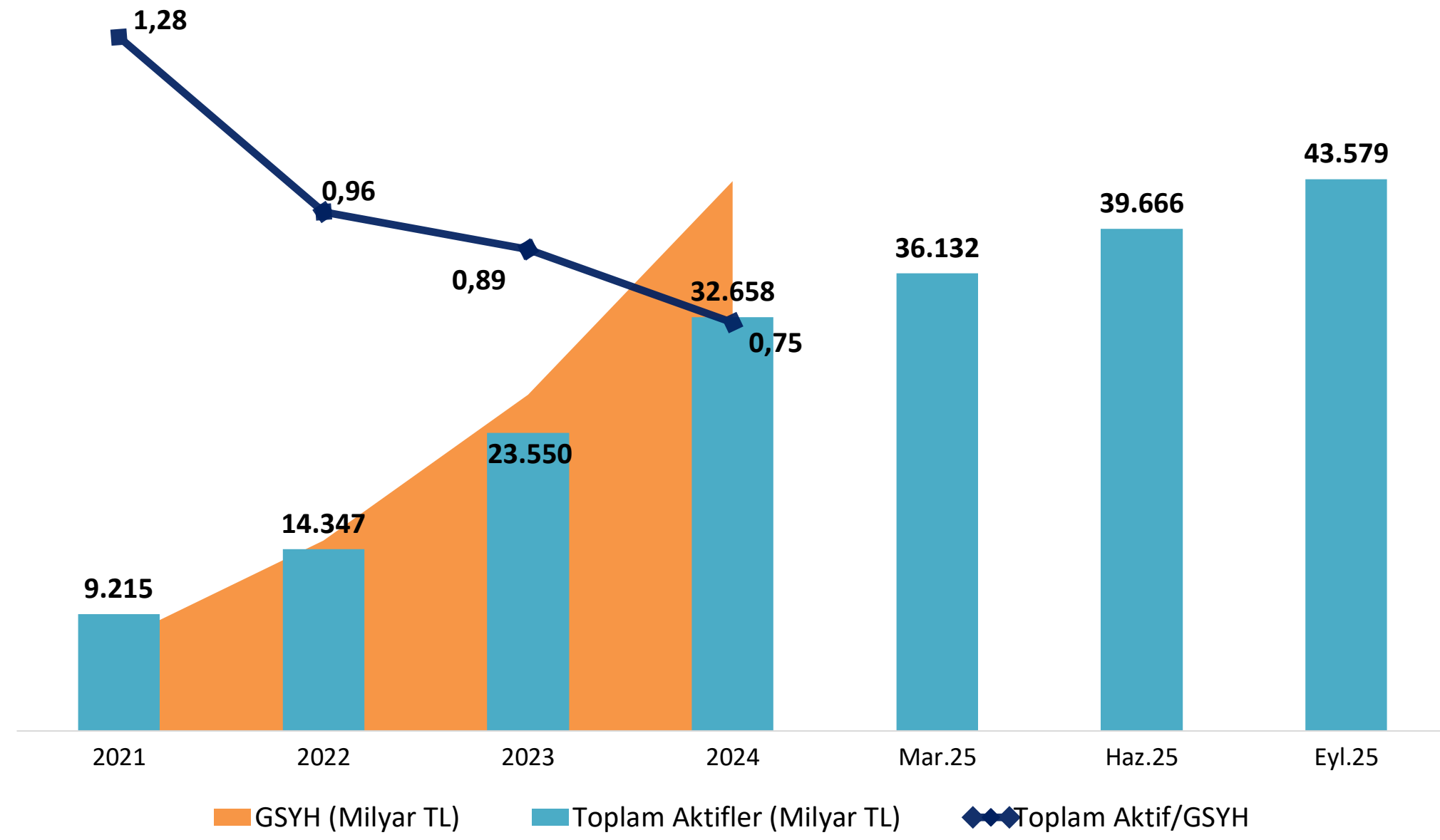

Türk Bankacılık Sektörünün aktif büyüklüğünün GSYH'ye oranı 2024 yıl sonu itibarıyla 0,75 olarak gerçekleşmiştir.

Toplam Aktif Yıllık Büyüme Oranları (%)

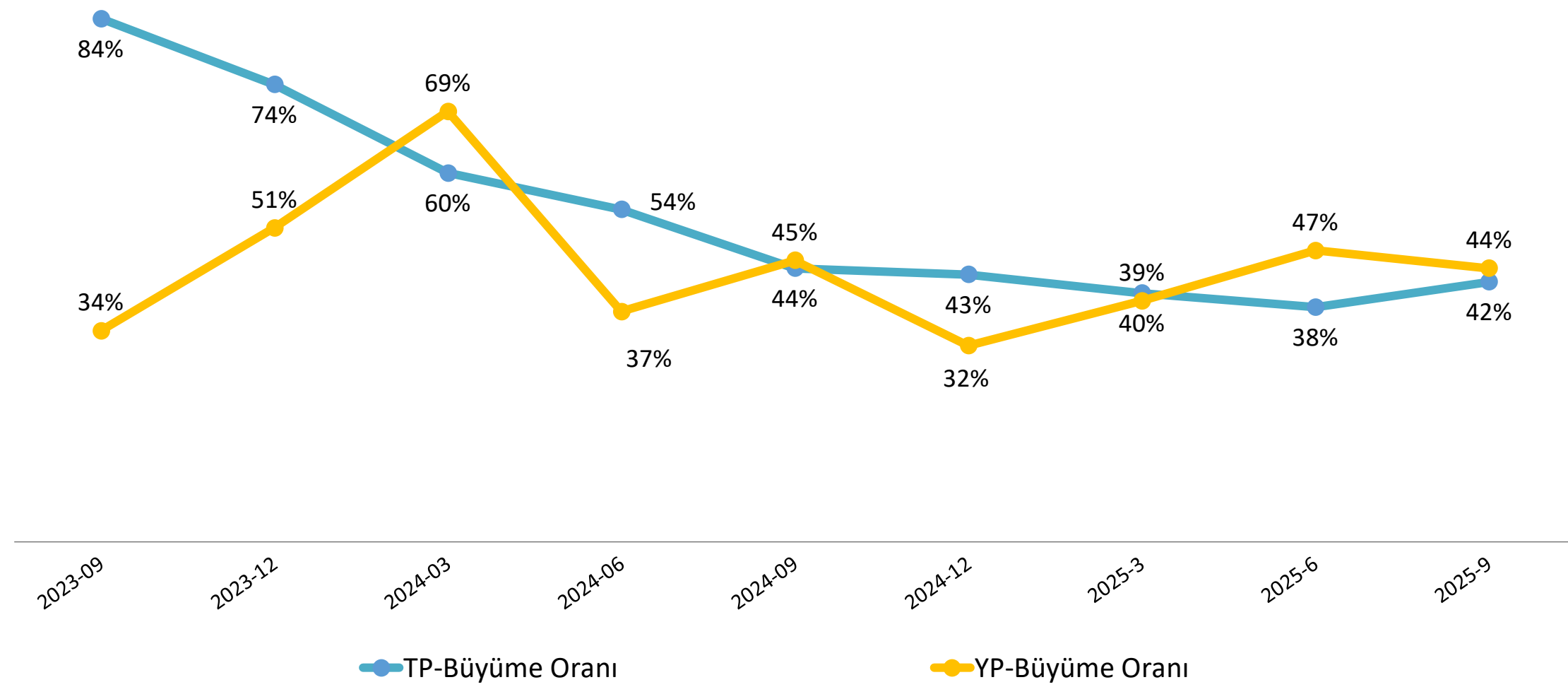

2025 yılı Eylül dönemi itibarıyla, bankacılık sektörünün bir önceki yılın aynı dönemine göre aktif toplamı Türk parasında (TP) %42 oranında artış, yabancı parada (YP) ise %44 oranında artış gerçekleşmiştir.

Seçilmiş Bilanço Kalemleri

Krediler

21.244 milyar TL

32,3% ▲
Yıl Sonuna Göre Değişim

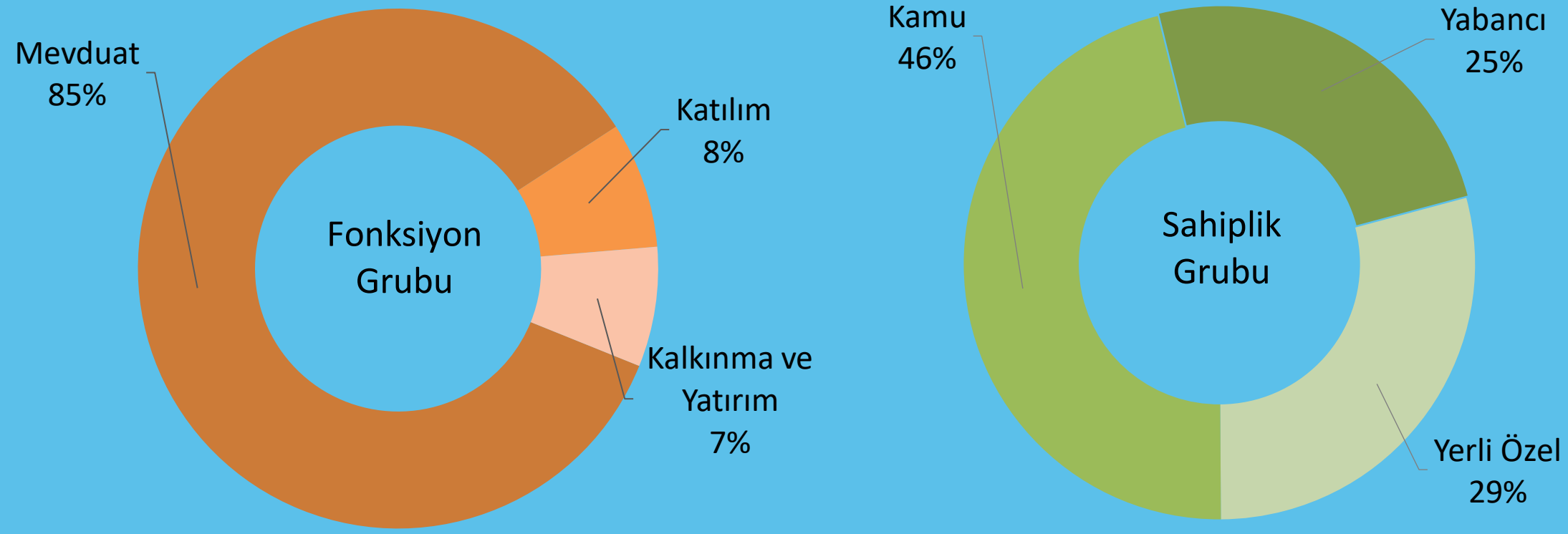

TCMB ve Zorunlu Karşılıklar

6.735 milyar TL 33,1% ▲
Yıl Sonuna Göre Değişim

Menkul Kıymetler

6.796 milyar TL 30,0% ▲
Yıl Sonuna Göre Değişim

Bankalardan Alacaklar

1.693 milyar TL 45,8% ▲
Yıl Sonuna Göre Değişim

Diğer Kalemler

7.111 milyar TL 37,9% ▲
Yıl Sonuna Göre Değişim

Türk Bankacılık Sektörünün toplam kredi tutarı, Eylül 2025 dönemi itibarıyla bir önceki yıl sonuna göre %32,3 artarak 21.244 milyar TL olmuştur.

Seçilmiş Bilanço Kalemleri

Mevduat / Katılım Fonu

24.849 milyar TL

31,5%
Yıl Sonuna Göre
Değişim

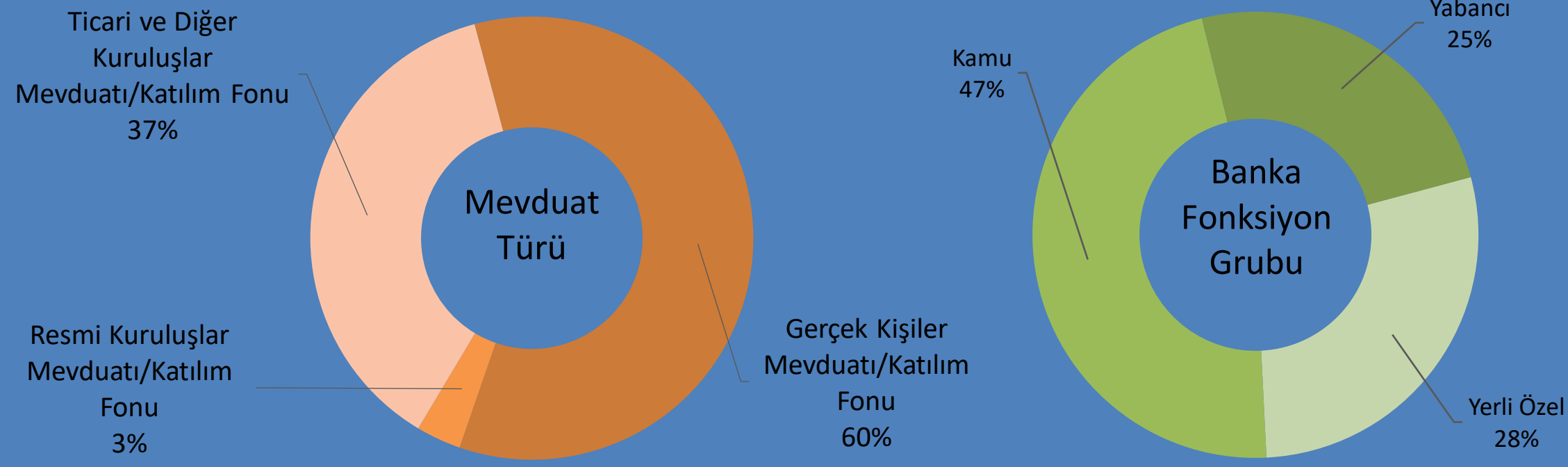

Repo İşlemlerinden Sağlanan Fonlar

3.027 milyar TL
34,9%
Yıl Sonuna Göre
Değişim

Bankalara Borçlar

4.815 milyar TL
36,2%
Yıl Sonuna Göre
Değişim

İhraç Edilen Menkul Kıymetler

1.713 milyar TL
63,8%
Yıl Sonuna Göre
Değişim

Özkaynaklar

3.707 milyar TL
27,9%
Yıl Sonuna Göre
Değişim

Diğer Yabancı Kaynaklar

5.468 milyar TL
35,6%
Yıl Sonuna Göre
Değişim

Bankacılık Sektörünün en büyük fon kaynağı olan mevduat kalemi Eylül 2025 dönemi itibarıyla, 2024 yıl sonuna göre % 31,5 oranında artışla 24.849 milyar TL olarak gerçekleşmiştir.

Özkaynaklar toplamı ise, 2024 yıl sonuna göre %27,9 oranında artışla 3.707 milyar TL olarak gerçekleşmiştir.

Bilanço İçi Büyüklükler

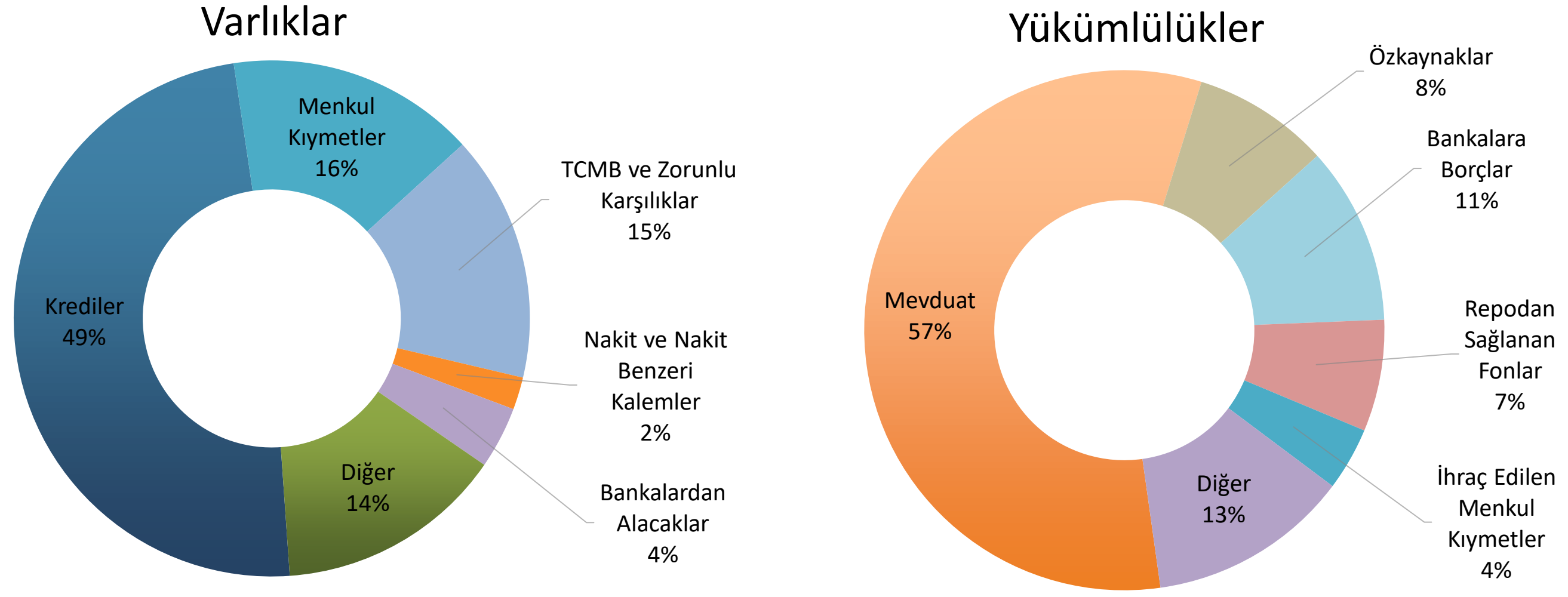

Bankacılık sektörü bilançosunda, aktifler içerisinde krediler %49 ve pasif kalemler içerisinde mevduat % 57 ile en yüksek paya sahip kalemlerdir.

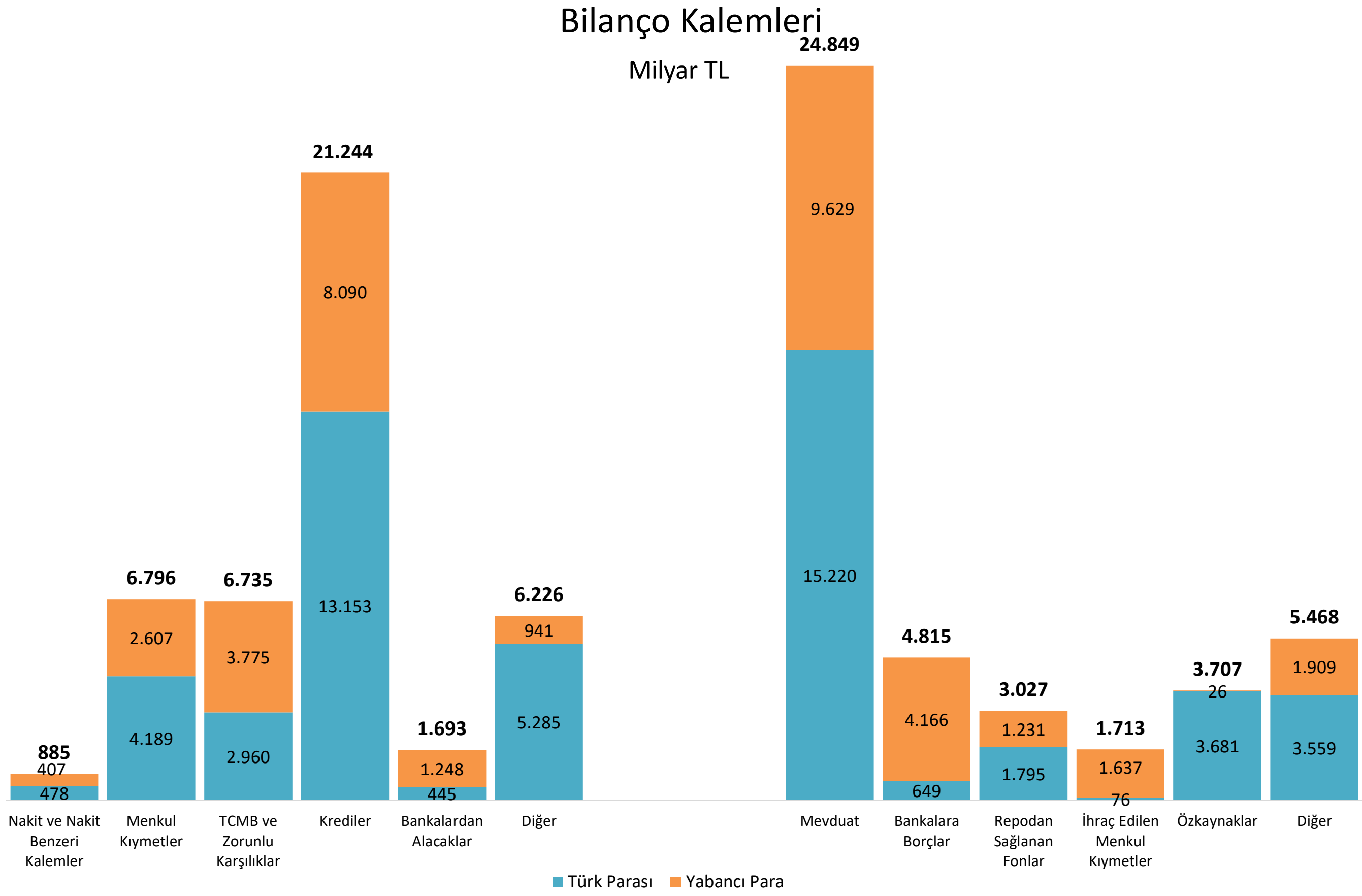

Bilanço içerisindeki yabancı para varlıkların toplam varlıklara oranı %39, toplam yabancı para yükümlülüklerin toplam yükümlülükler oranı %43 olarak gerçekleşmiştir.

Yabancı para kredilerin toplam krediler içerisindeki payı %38, yabancı para mevduatın toplam mevduata oranı %39'dur.

Yabancı Para Pozisyonu

Yabancı Para Pozisyonu (Milyar TL)

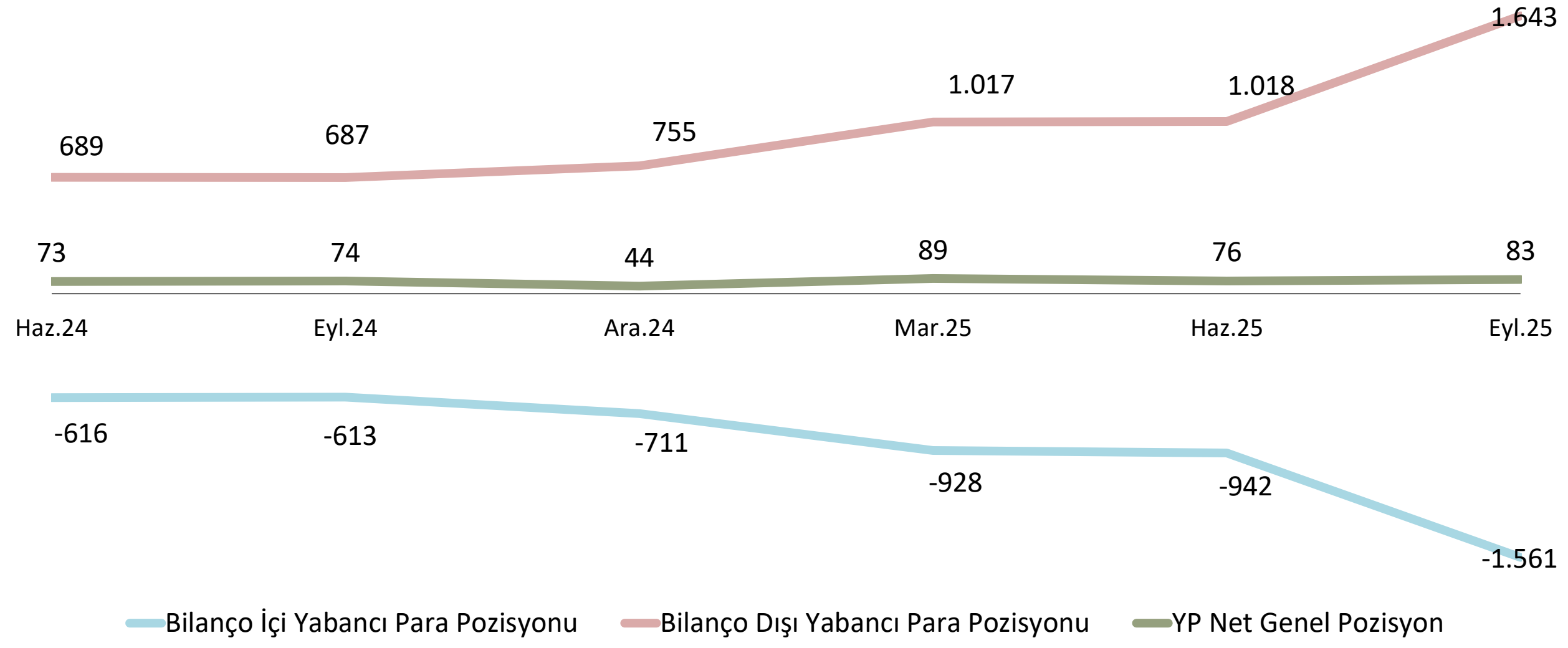

Eylül 2025 dönemi itibarıyla, bankacılık sektörünün bilanço dışı yabancı para pozisyonu 1.643 milyar TL fazla, bilanço içi yabancı para pozisyonu 1.561 milyar TL açık pozisyonda olup, yabancı para net genel pozisyonu 83 milyar TL fazla olarak gerçekleşmiştir.

Yabancı Para Net Genel Pozisyonu / Özkaynak Oranları (%)

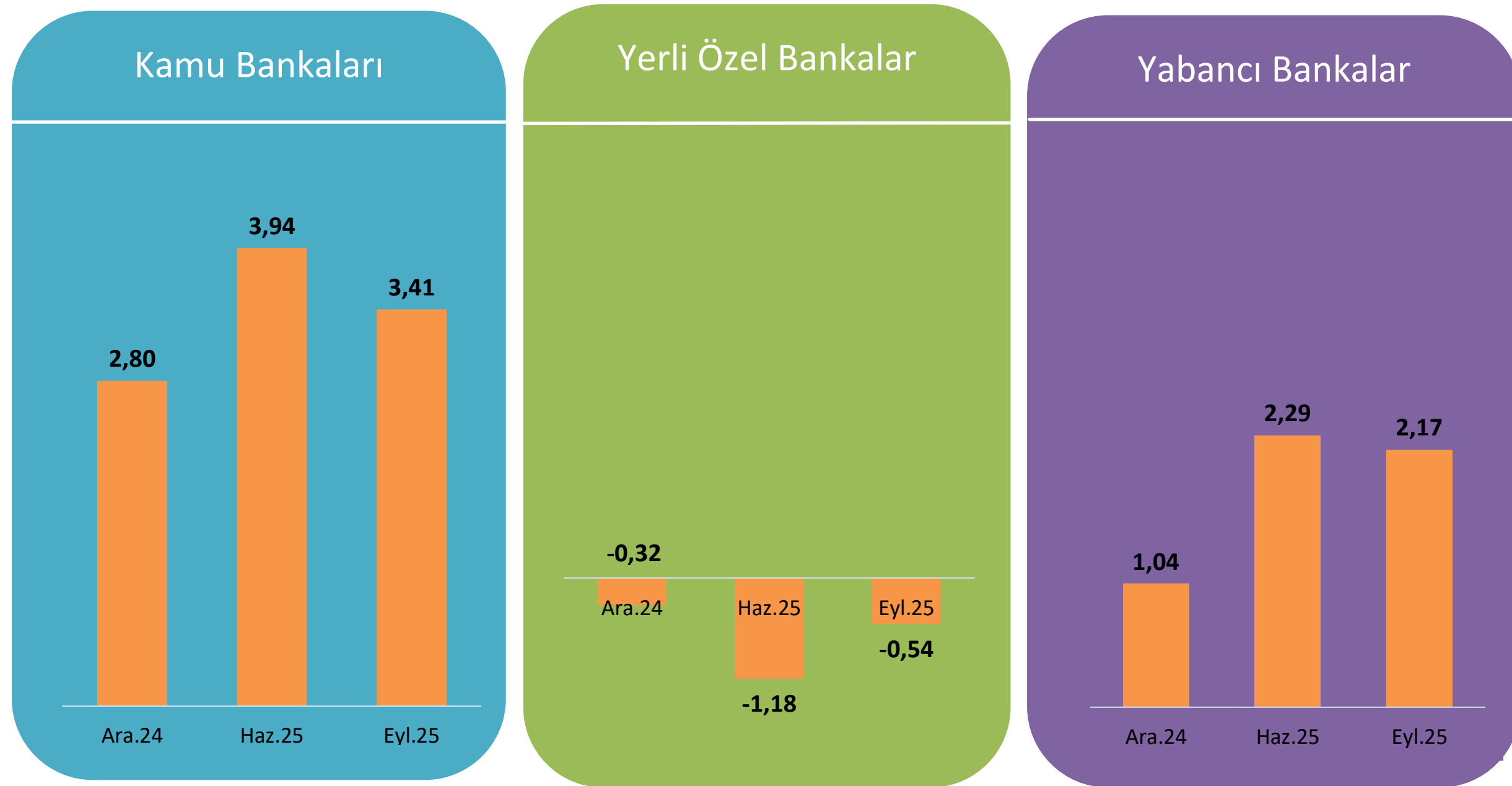

2025 Eylül dönemi itibarıyla, bir önceki yıl sonuna göre Yabancı Para Net Genel Pozisyonu / Özkaynak Oranı kamu ve yabancı banka grubunda artış gösterirken, yerli özel banka grubu azalış göstermektedir.

Likidite Karşılama Oranı - Yabancı Para (%)

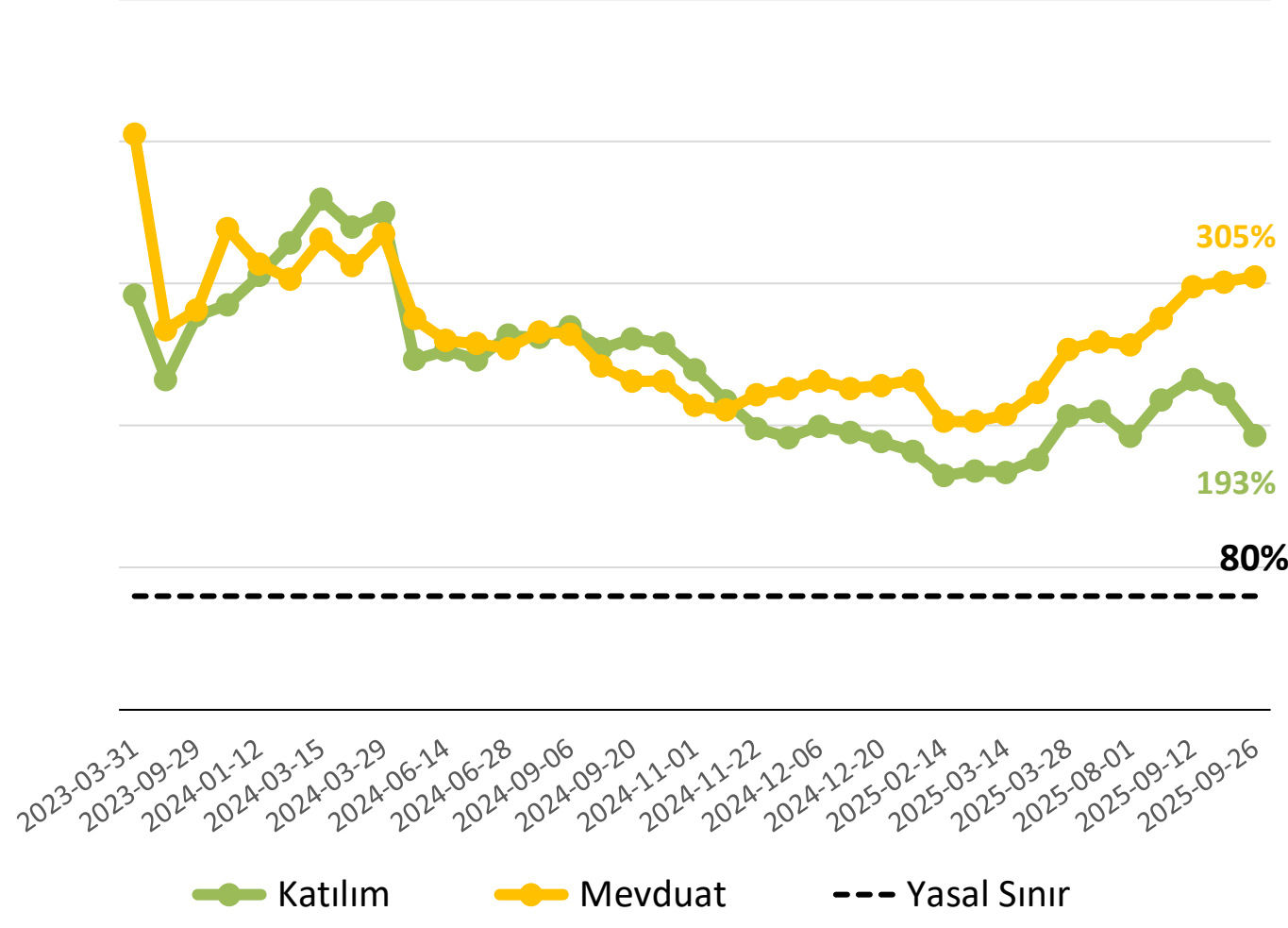

Likidite Karşılama Oranı - Toplam (%)

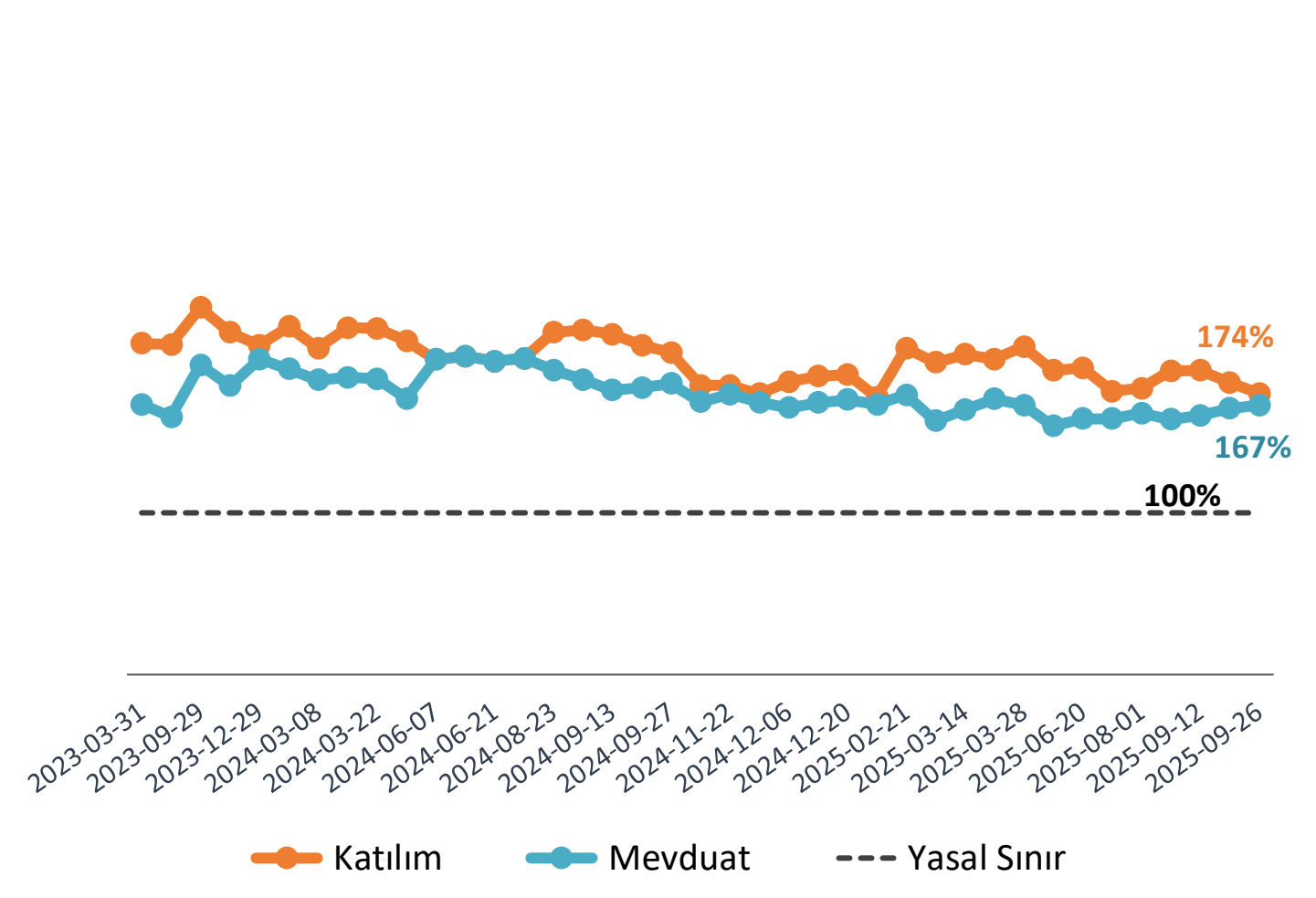

Bankaların Likidite Karşılama Oranının Hesaplanmasına İlişkin Yönetmelik çerçevesinde sınırlamalara tabi olan ve haftalık dönemlerde takip edilen mevduat ve katılım banka gruplarının 2025 yılı Eylül ayının son haftası itibarıyla;

- Yabancı para likidite karşılama oranları sırasıyla %305 ve %193 olup, yasal sınır olan %80'in üzerinde gerçekleşmiştir.

- Toplam likidite karşılama oranları sırasıyla %167 ve %174 olup, yasal sınır olan %100'ün üzerinde gerçekleşmiştir.

Likidite Yeterlilik Oranı - Birinci Vade Dilimine Göre- (%)

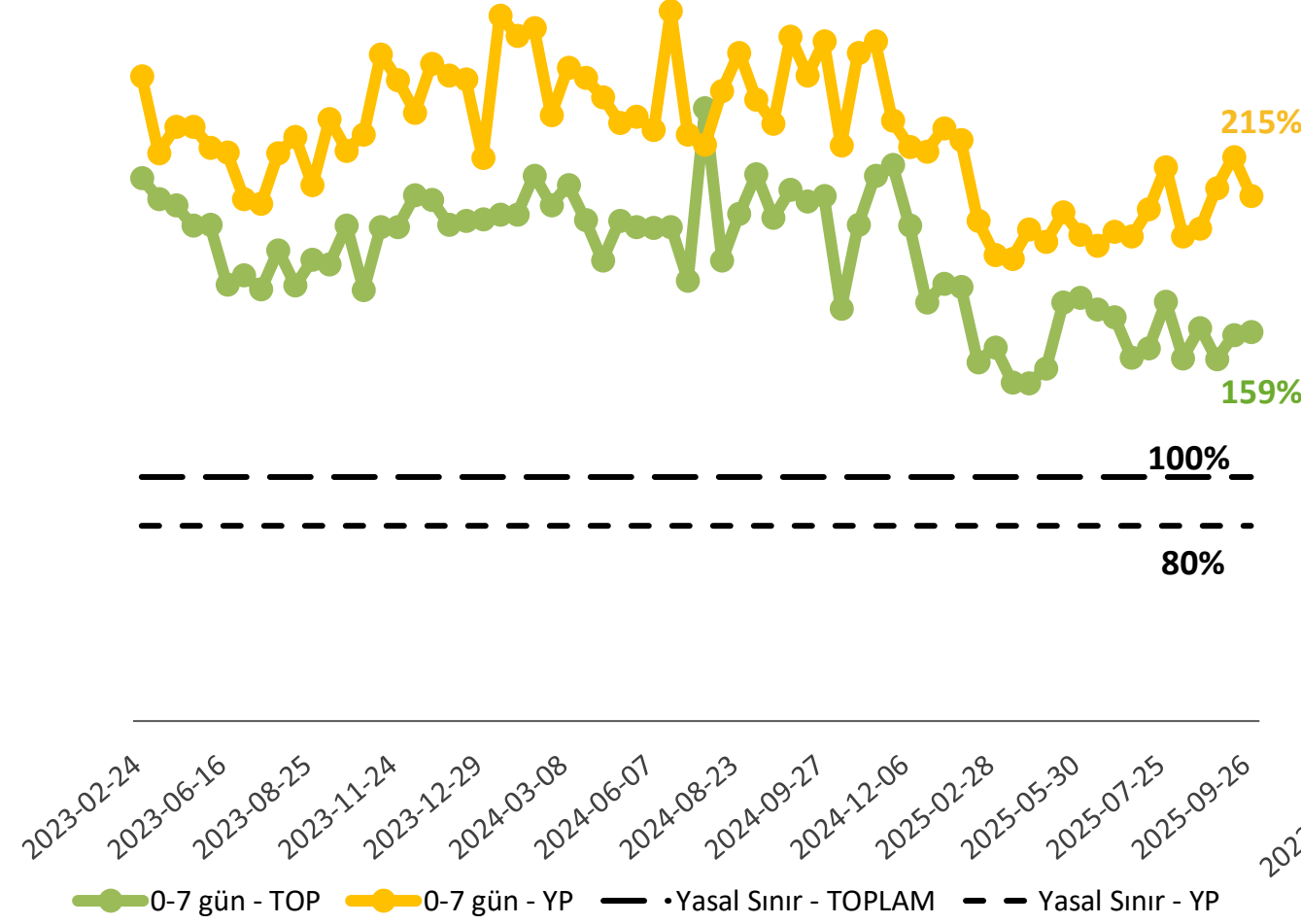

Likidite Yeterlilik Oranı - İkinci Vade Dilimine Göre (%)

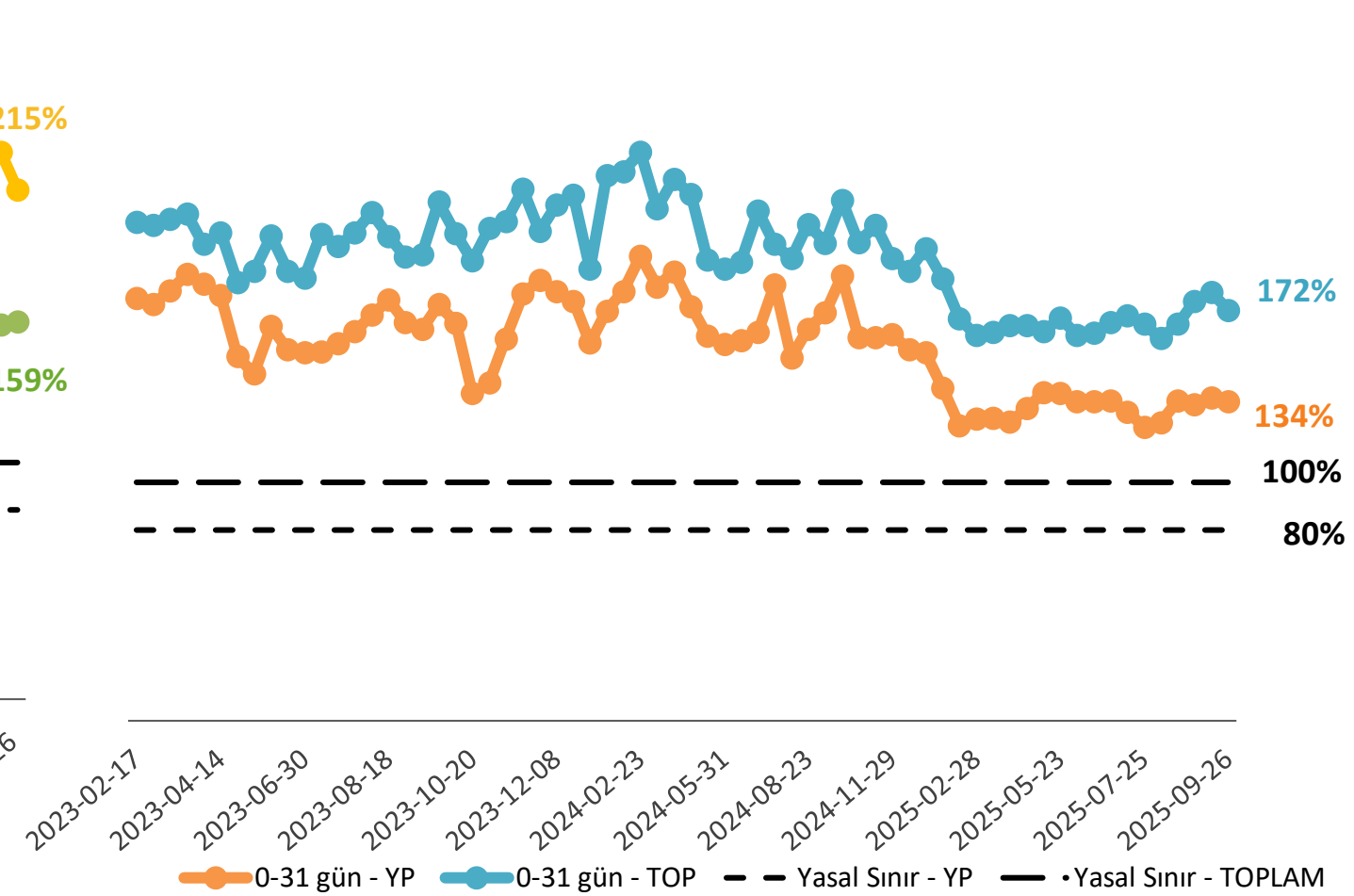

Bankaların Likidite Yeterliliğinin Ölçülmesine ve Değerlendirilmesine İlişkin Yönetmelik çerçevesinde sınırlamalara tabi olan kalkınma ve yatırım bankalarının 2025 yılı Eylül ayının son haftası itibarıyla;

- Birinci vade dilimine (0-7 gün) göre toplam ve yabancı para likidite yeterlilik oranları sırasıyla %159 ve % 215 olup, yasal sınır olan %100'in üzerinde gerçekleşmiştir.

- İkinci vade dilimine (0-31 gün) göre toplam ve yabancı para likidite yeterlilik oranları sırasıyla %172 ve %134 olup, yasal sınır olan %100'in üzerinde gerçekleşmiştir.

Kredi - Mevduat Oranı

Kredi / Mevduat (Katılım Fonu) Oranı (%)

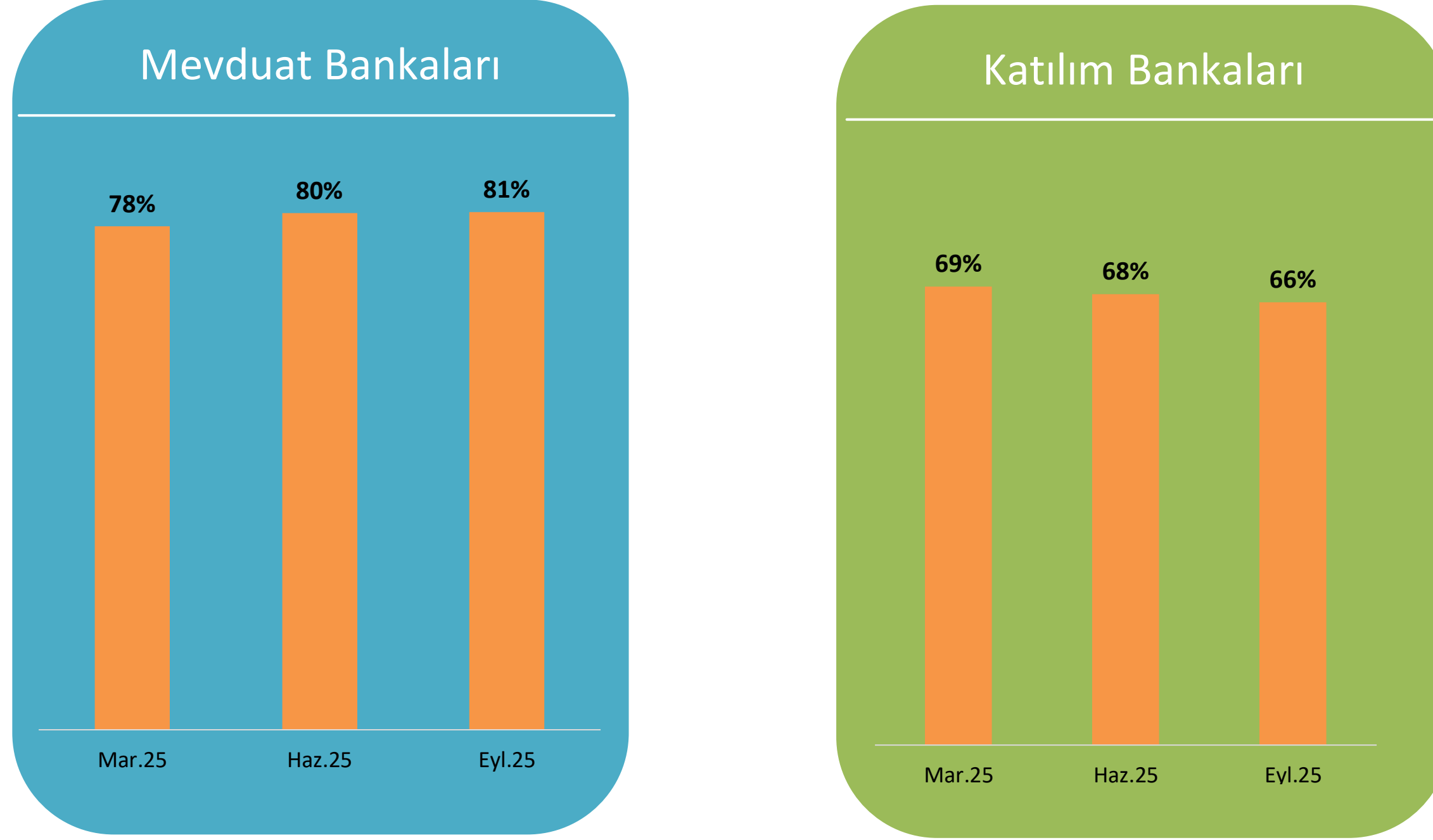

Toplam kredi tutarının toplam mevduat/katılım fonu tutarına oranı, Eylül 2025 dönemi itibarıyla mevduat ve katılım bankaları için sırasıyla %81 ve %66 olarak gerçekleşmiştir.

*Toplam Kredi tutarına, donuk alacaklar dâhil edilmemiştir. Bankalara kullanılan krediler ile bankalar mevduatı dikkate alınmamıştır.

Kredi / Mevduat (Katılım Fonu) Oranı (%)

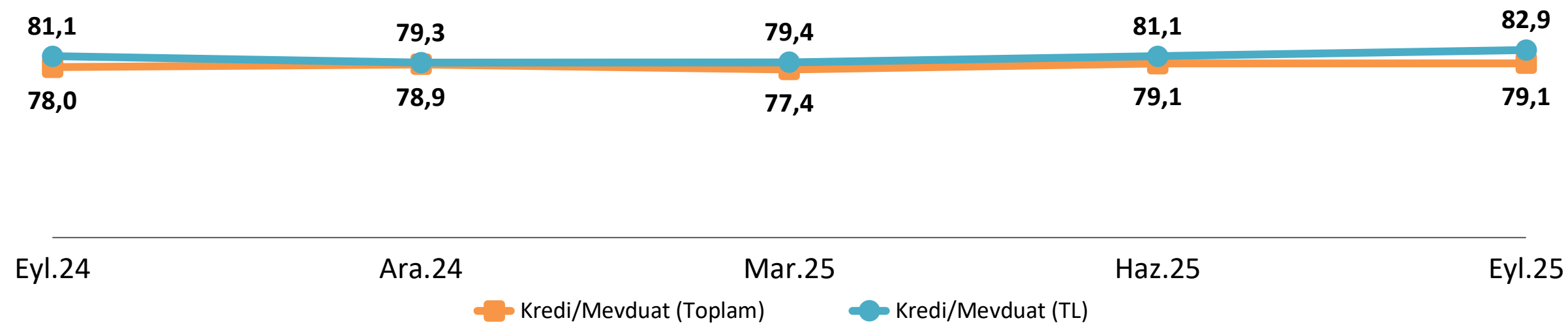

Bankacılık sektöründe, TL cinsinden kredi tutarının TL cinsinden mevduat/katılım fonu tutarına oranı, Eylül 2025 dönemi itibarıyla %83 oranında gerçekleşmiştir.

* Kalkınma ve yatırım bankaları dahil edilmemiştir.

Sermaye Yeterliliđi

Sermaye Yeterliliđi Standart Oranının Geliřimi

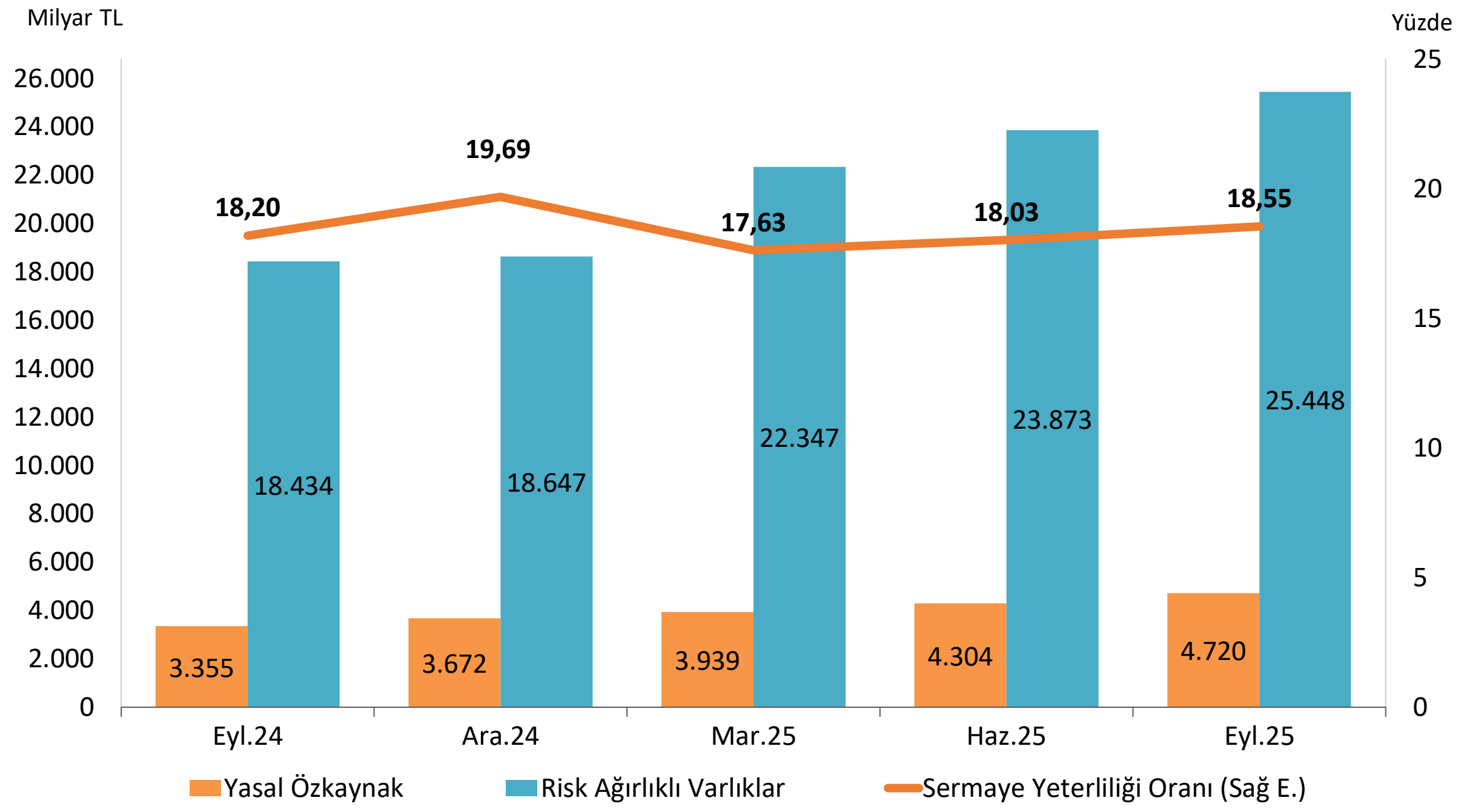

Türk Bankacılık Sektörünün sermaye yeterliliđi standart oranı Eylül 2025 döneminde %18,55 olarak gerçekteřmiştir.

Sermaye Yeterliliđi Standart Oranı (%)

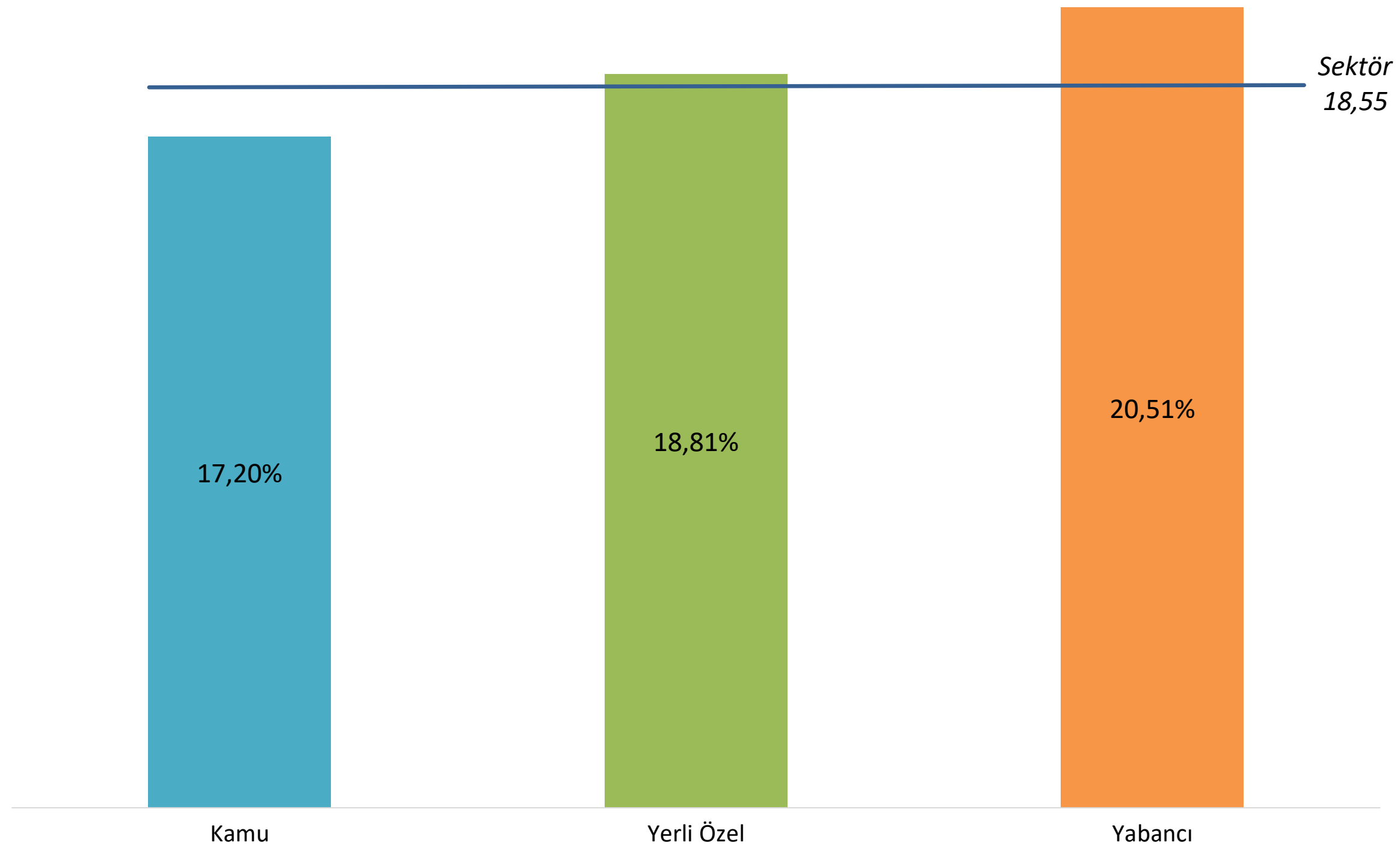

Banka sahiplik grupları ayırımında, Eylül 2025 dönemi itibarıyla yerli özel ve yabancı banka gruplarının sermaye yeterliliđi standart oranları sırasıyla %18,81 ve %20,51 olup sektör ortalamasının üzerindedir.

Sermaye Yeterliliği

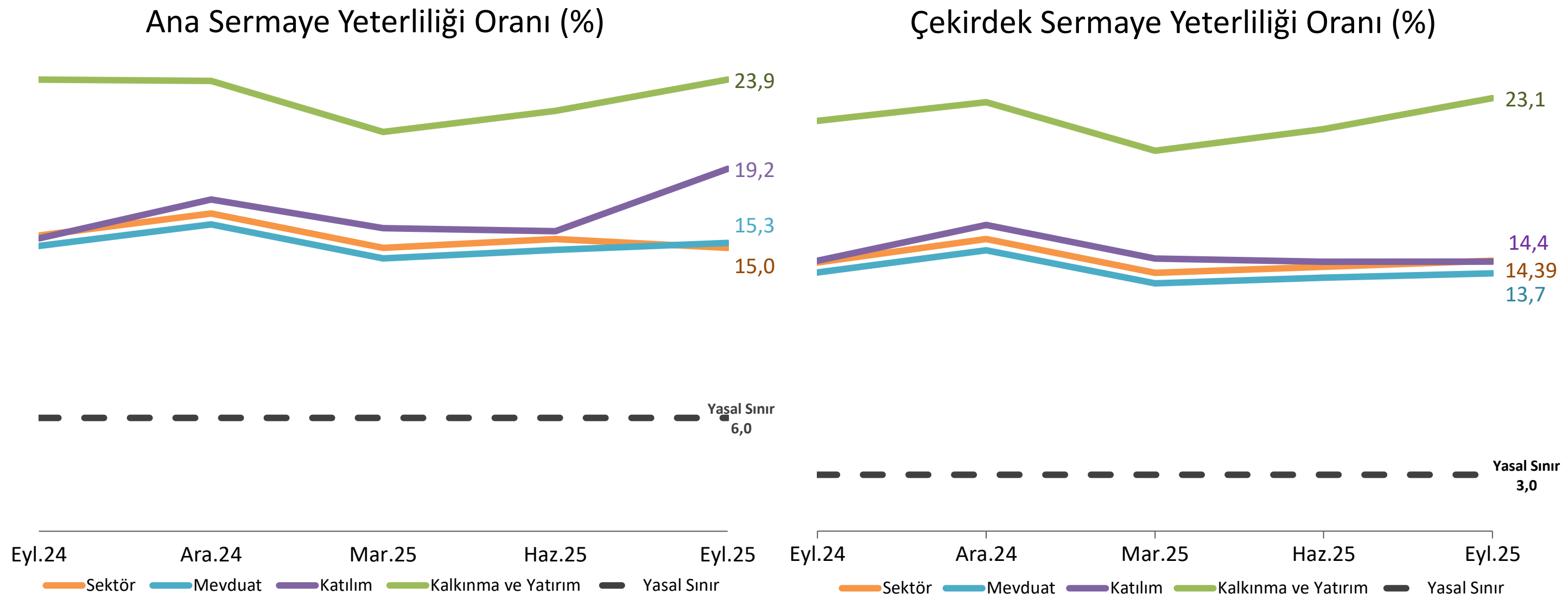

Eylül 2025 dönemi itibarıyla, mevduat, katılım ile kalkınma ve yatırım bankalarında sırasıyla;

- Ana sermaye yeterlilik oranları %15,3, %19,2 ve %23,9

- Çekirdek sermaye yeterlilik oranları %14,4, %14,4, ve %23,1 olarak gerçekleşmiştir.

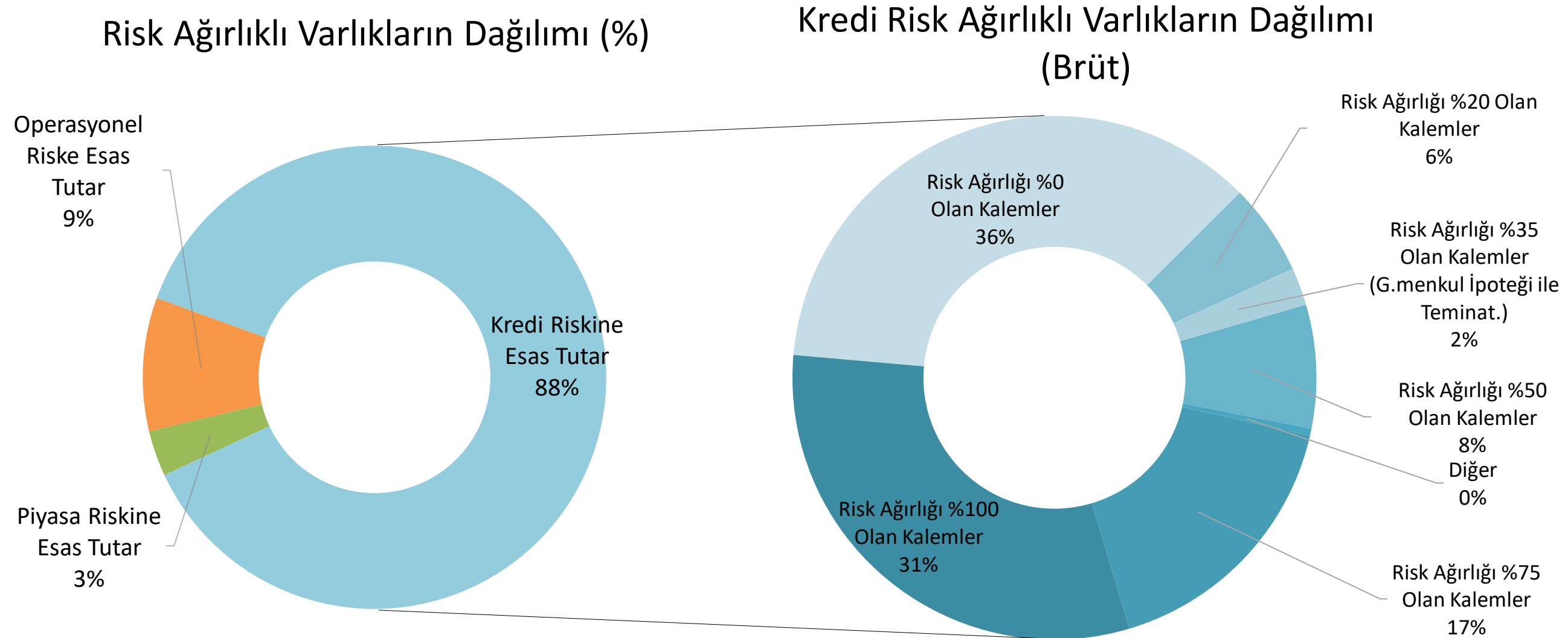

Eylül 2025 dönemi itibarıyla, sermaye yeterliliği hesaplamasında risk ağırlıklı varlıkların %88'i kredi riskine esas tutardan, %9'u operasyonel riske esas tutardan ve %3'ü piyasa riskine esas tutardan oluşmaktadır.

Kredi riskine esas tutar hesaplanmasında yer alan brüt risk ağırlıklı varlıklardan, risk ağırlığı %100 olan kalemlerin payı %31, risk ağırlığı %0 olan kalemlerin payı %36'dır.

Kârlılık

Gelir Tablosu (Milyar TL)

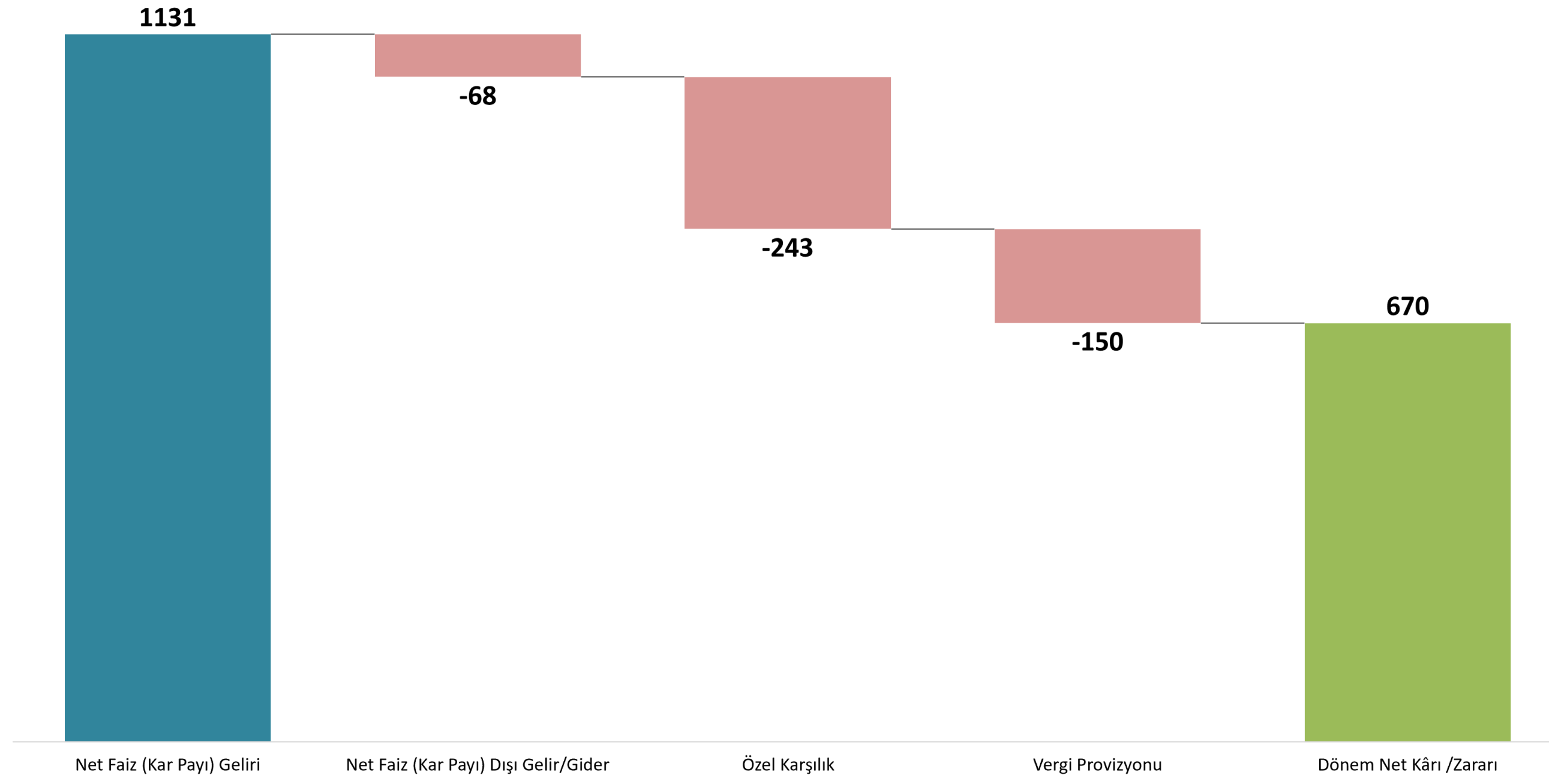

Bankacılık sektörünün gelir tablosunda net faiz geliri 1.131 milyar TL olarak gerçekleşmiştir. Eylül 2025 dönemi itibarıyla Türk Bankacılık Sektörünün dönem net kârı 670 milyar TL'dir.

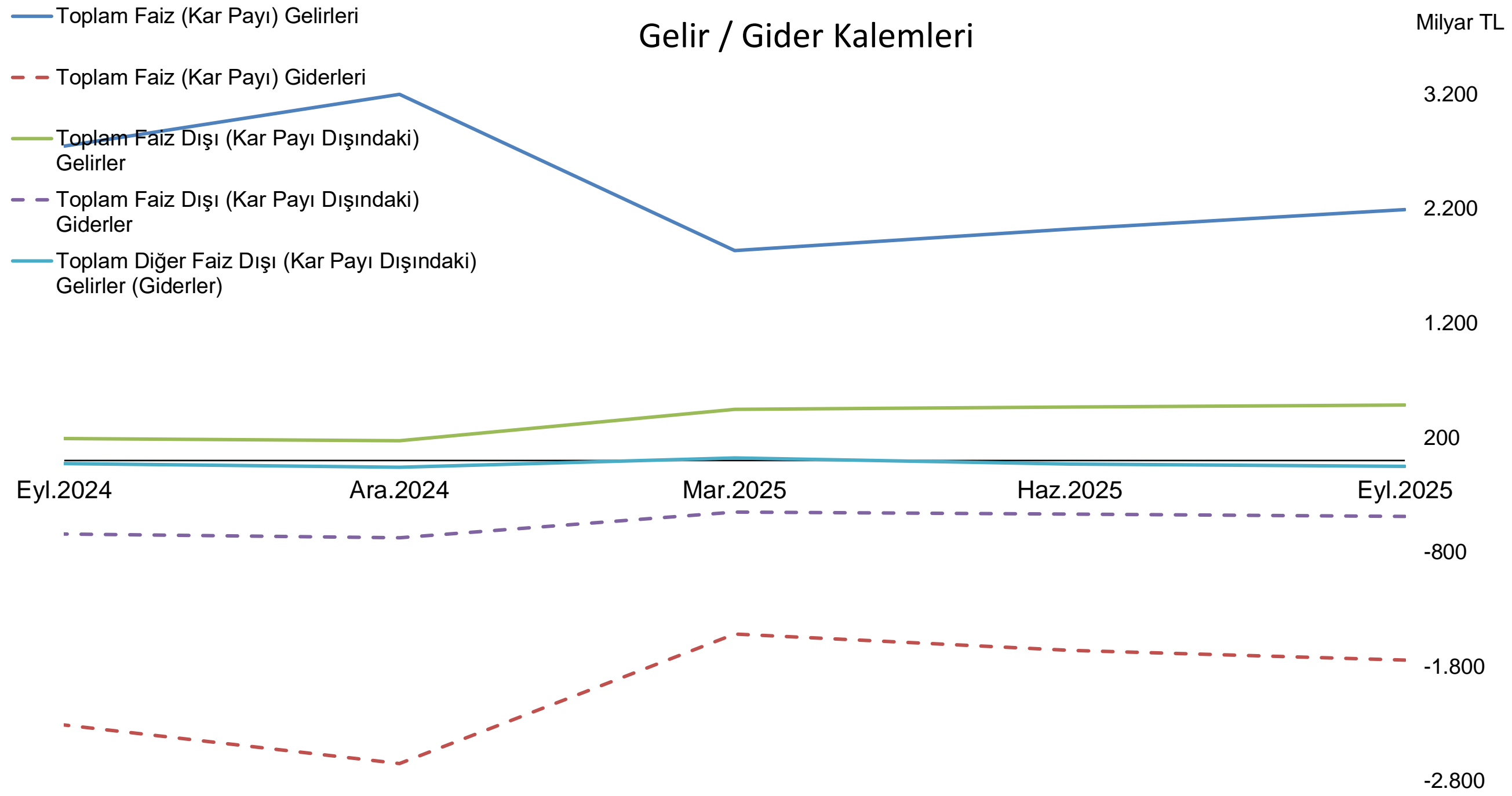

Bankacılık sektörünün 2025 yılı 3'üncü çeyrek dönemi içerisindeki toplam faiz gelirleri 2.191 milyar TL olarak gerçekleşmiştir.

* Grafikte yer alan kalemler üçer aylık akım verileri kullanılarak üretilmiştir.

Kârlılık

Dönem Net Kârı (Zararı)*

Milyar TL

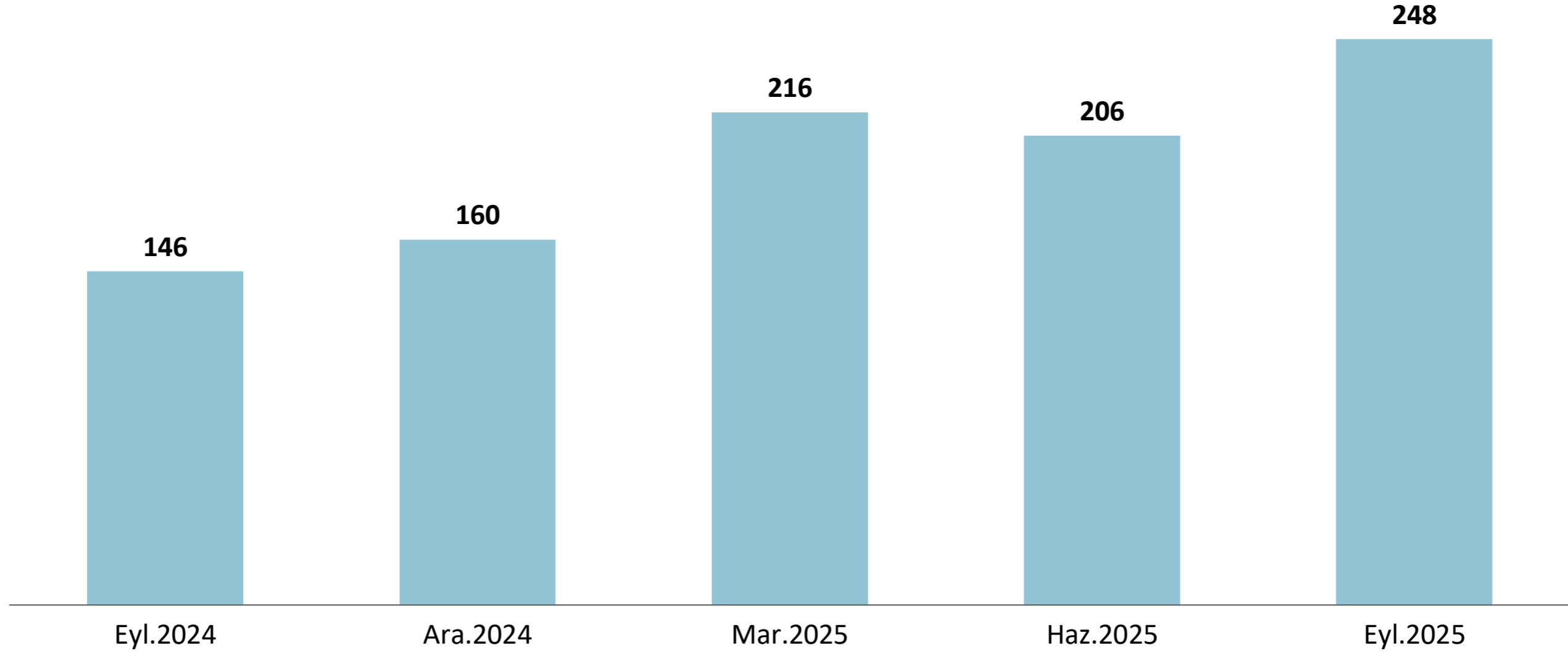

Bankacılık sektörünün 2025 yılı 3'üncü çeyrek dönemindeki dönem net kârı 465 milyar TL olarak gerçekleşmiştir.

* Grafikte yer alan kalemler üçer aylık akım veriler kullanılarak üretilmiştir.

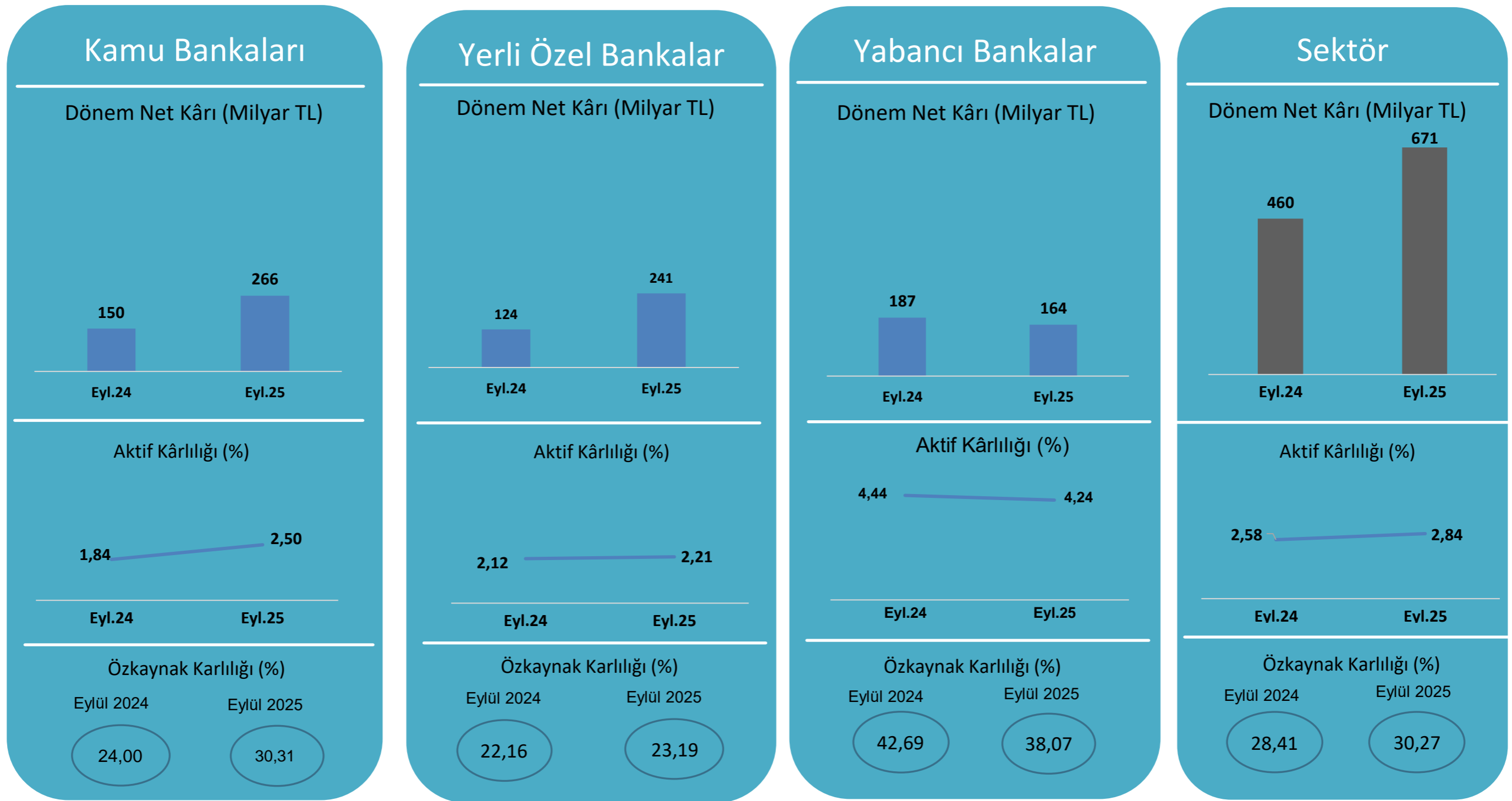

Eylül 2025 dönemi aktif kârlılık oranı, 2024 yılının 3'üncü çeyrek dönemine göre kamu ve yerli özel gruplarında artış göstermektedir.

Krediler

Kredi Türlerinin Dağılımı (%)

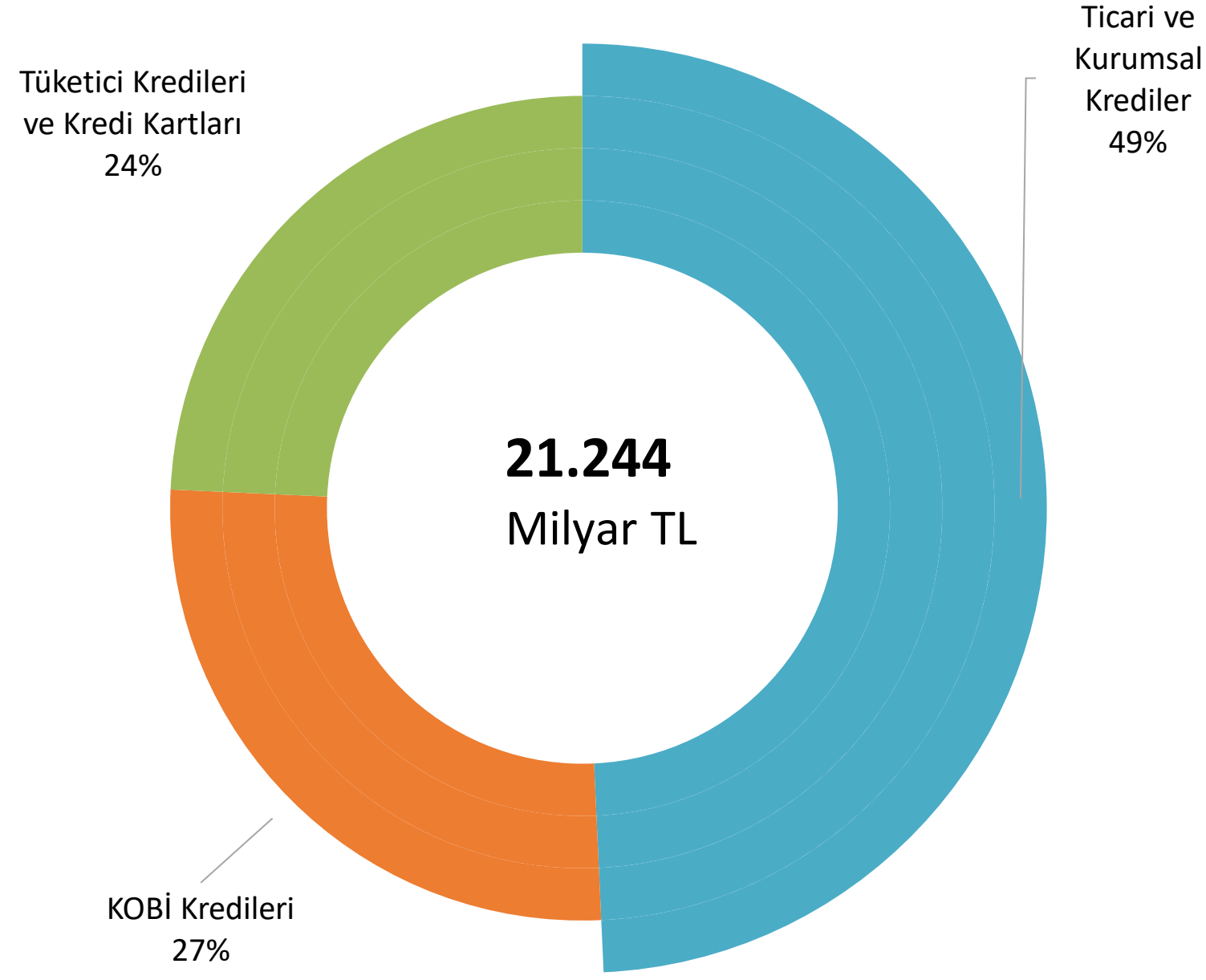

Eylül 2025 dönemi itibarıyla, kredilerin içerisinde ticari ve kurumsal kredilerin payı %49, Kobi kredilerinin payı %24 ve tüketici kredilerinin (kredi kartları dâhil) payı %27'dir.

Toplam Kredilerin Banka Sahiplik Grubu Bazında Dağılımı

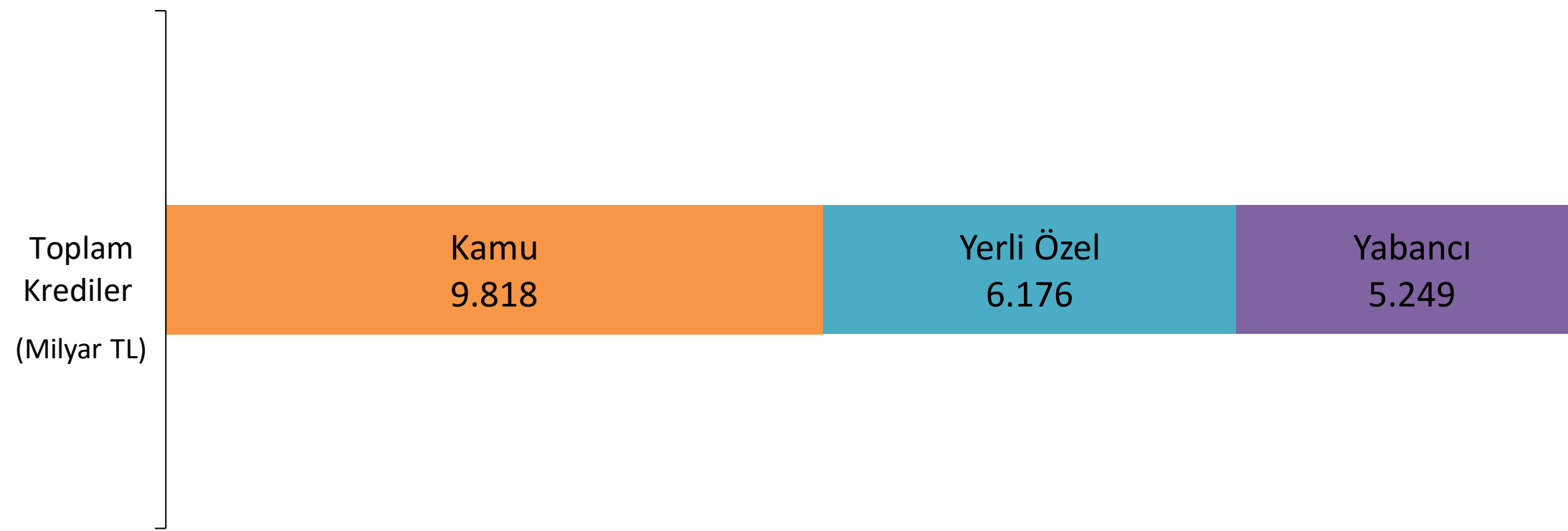

Eylül 2025 dönemi itibarıyla, 21.244 milyar TL olan toplam kredi tutarının 6.176 milyar TL'si yerli özel bankalar, 9.818 milyar TL'si kamu banka grubu kredilerinden oluşmaktadır.

Krediler

Krediler (TP - YP)

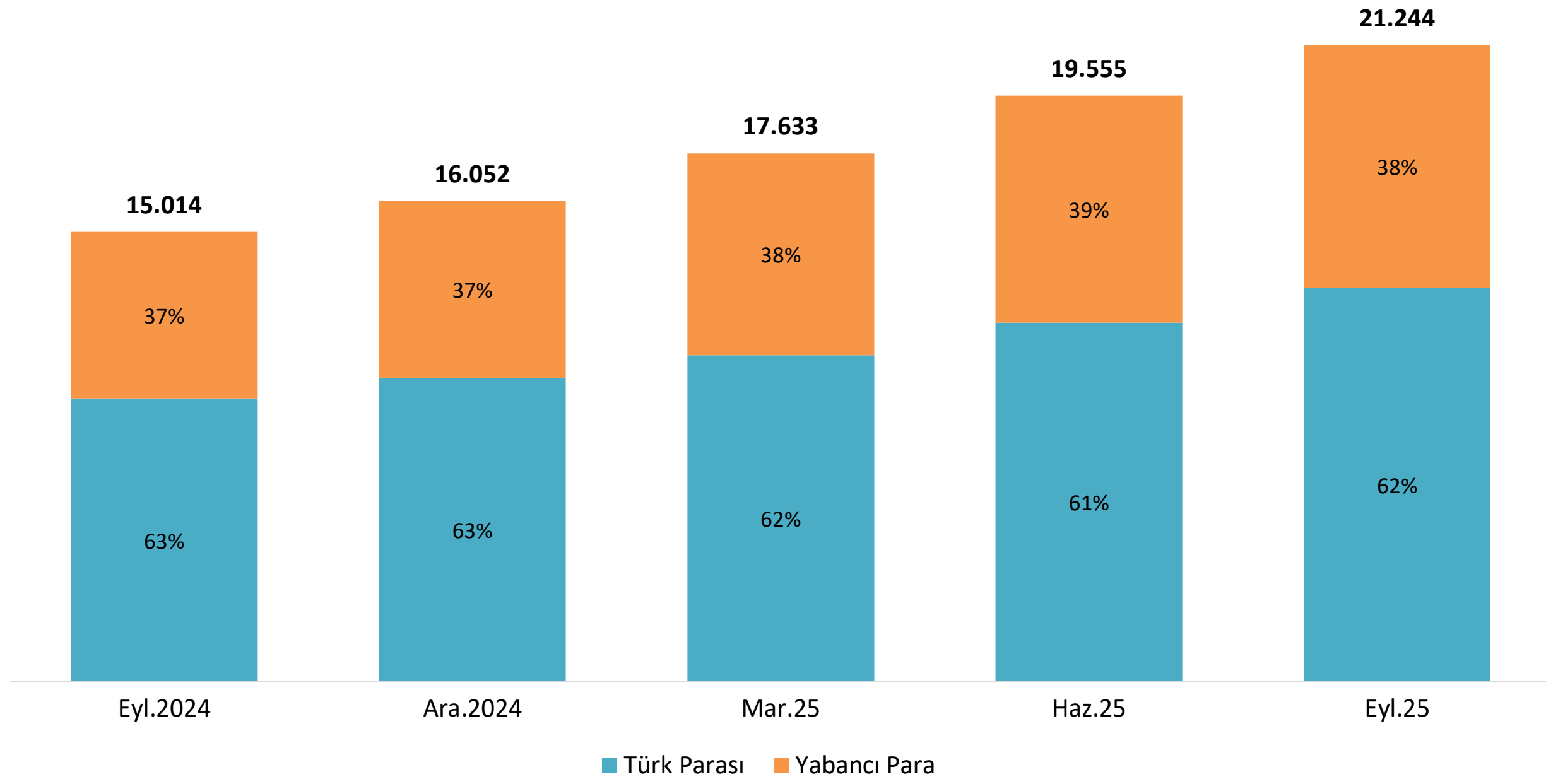

Eylül 2025 dönemi itibarıyla, toplam kredi tutarının 13.153 milyar TL'si Türk parası kredilerden, 8.090 milyar TL'si yabancı para kredilerden oluşmaktadır.

Kredilerin Banka Sahiplik Grubu Bazında TP-YP Cinsinden Vade Dağılımı

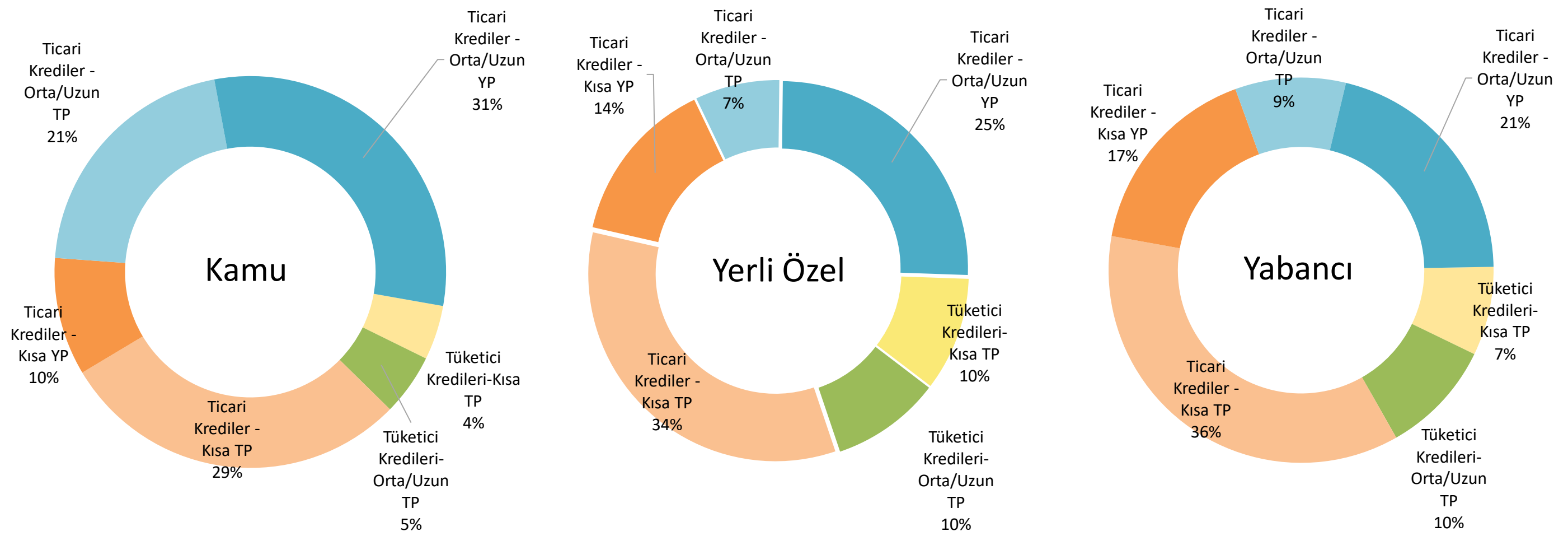

Eylül 2025 döneminde, orta-uzun vadeli TP cinsi ticari kredilerin toplam krediler içerisindeki payı kamu, yerli özel ve yabancı banka gruplarında sırasıyla %21, %7 ve %9'dan oluşmaktadır.

*Hesaplamaya bireysel ve kurumsal kredi kartları dahil edilmemiştir. Ticari kredilere Kobi kredileri dahil edilmiştir.

Krediler

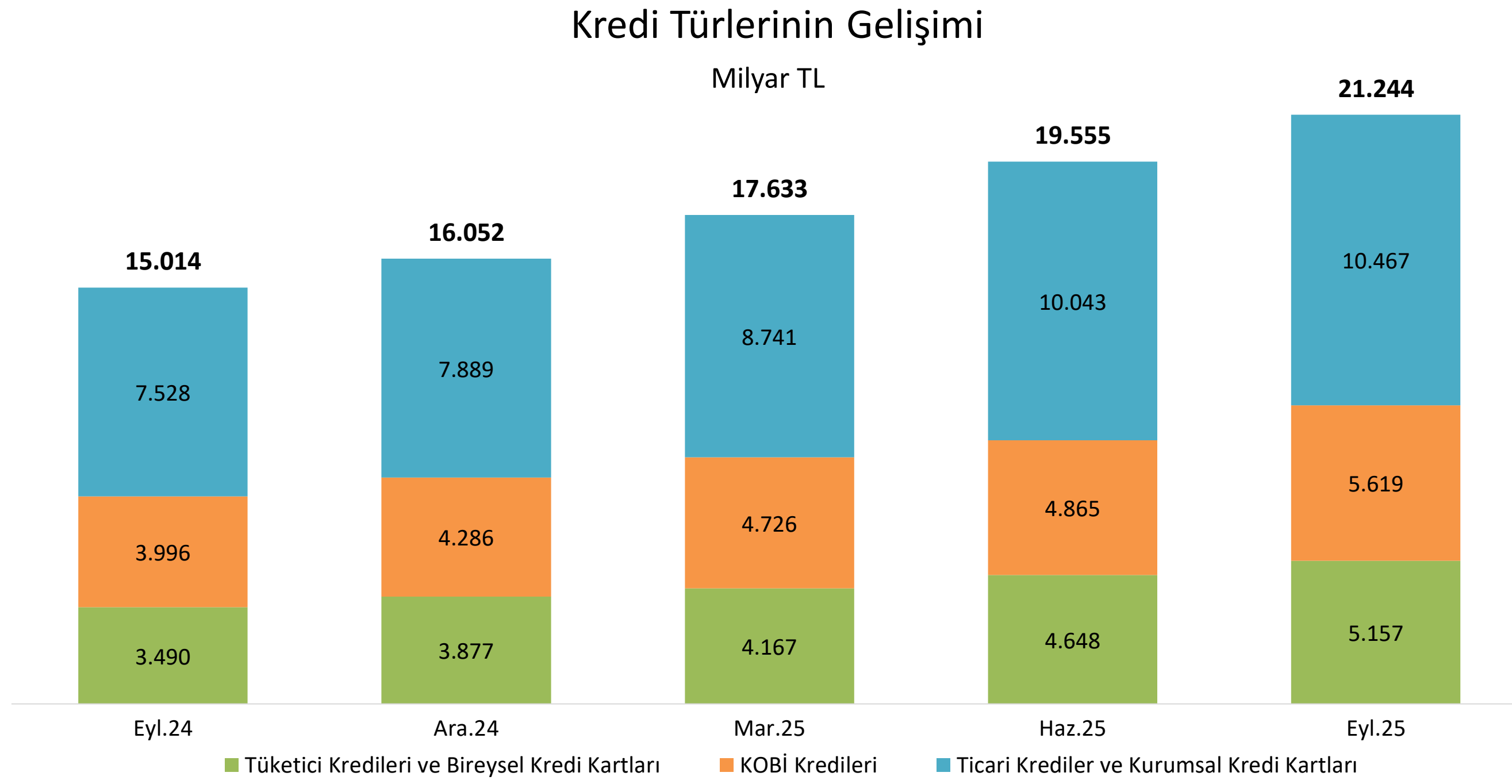

Eylül 2025 döneminde; ticari krediler ve kurumsal kredi kartları 10.467 milyar TL, KOBİ kredileri 5.619 milyar TL ve tüketici kredileri ve kredi kartları 5.157 milyar TL olarak gerçekleşmiştir.

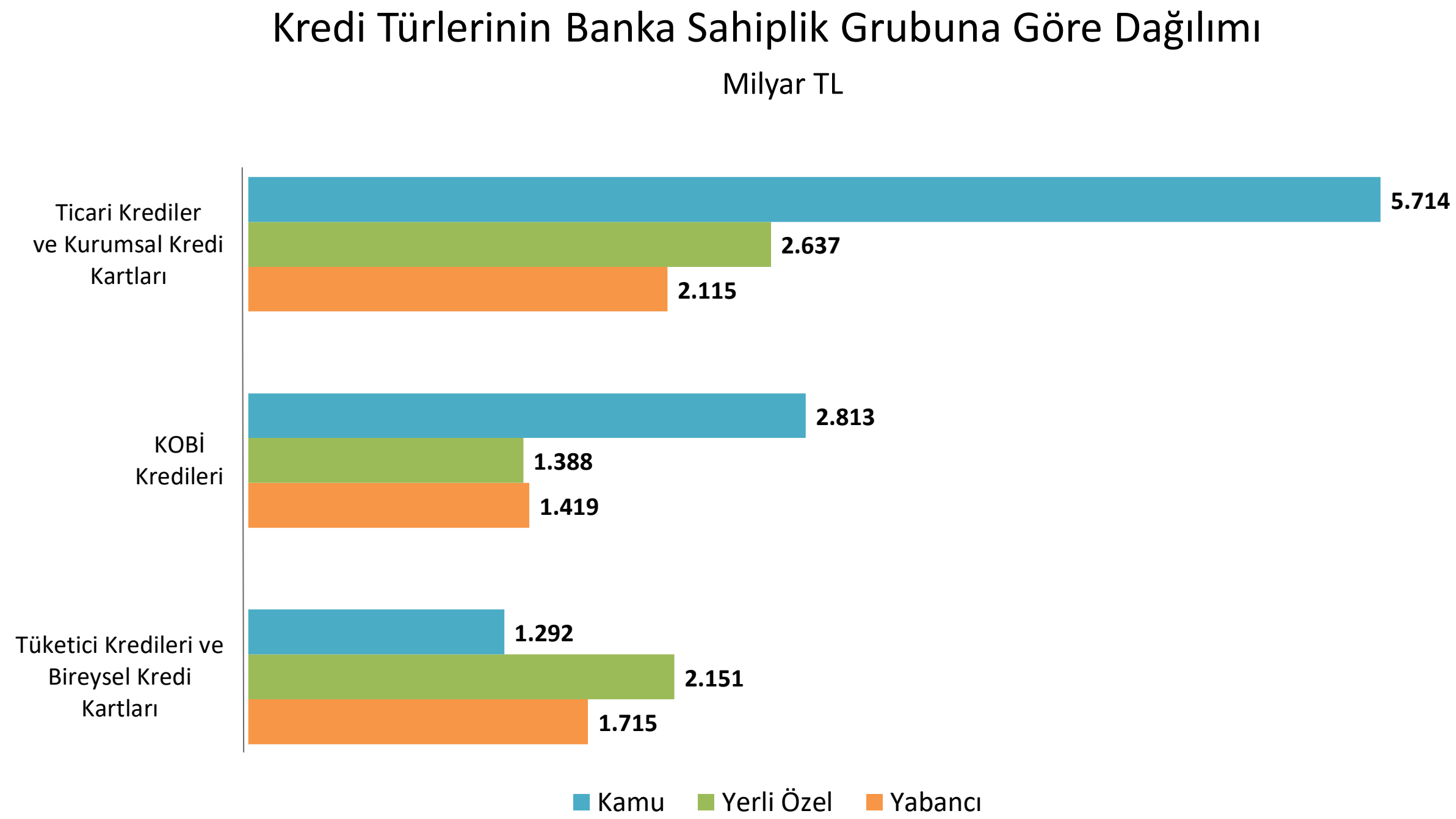

Eylül 2025 dönemi itibarıyla ticari krediler ve kurumsal kredi kartları; kamu bankalarında 5.714 milyar TL, yerli özel bankalarda 2.637 milyar TL ve yabancı bankalarda 2.115 milyar TL'dir.

Krediler

Kredilerin Coğrafi Dağılımı

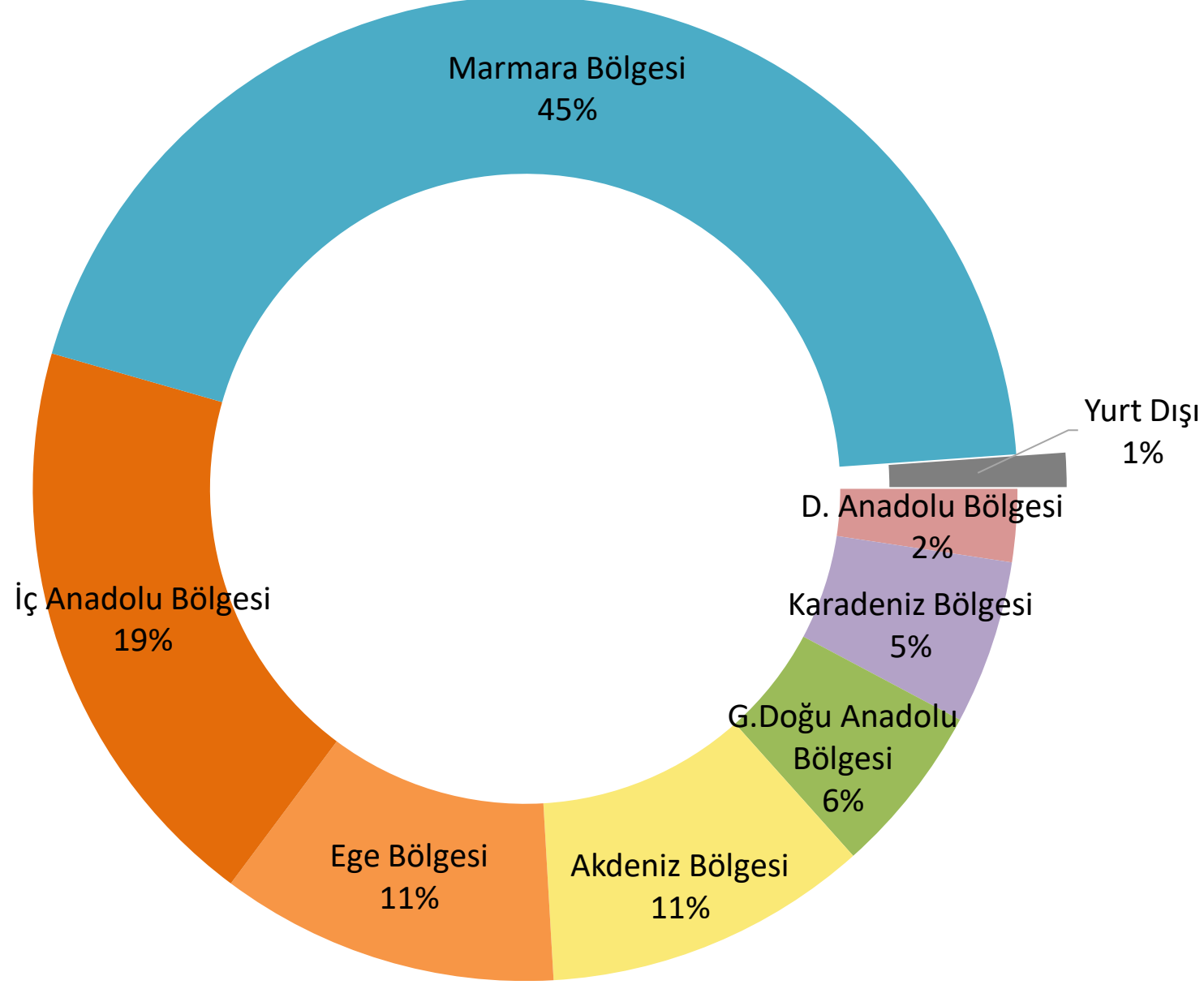

Eylül 2025 dönemi itibarıyla, bankacılık sektöründe toplam kredilerin coğrafi dağılımı Marmara Bölgesi %45, İç Anadolu %19 ve Ege Akdeniz Bölgesi %11'dir.

Seçilmiş Sektörlerin Toplam Krediler İçerisindeki Payı

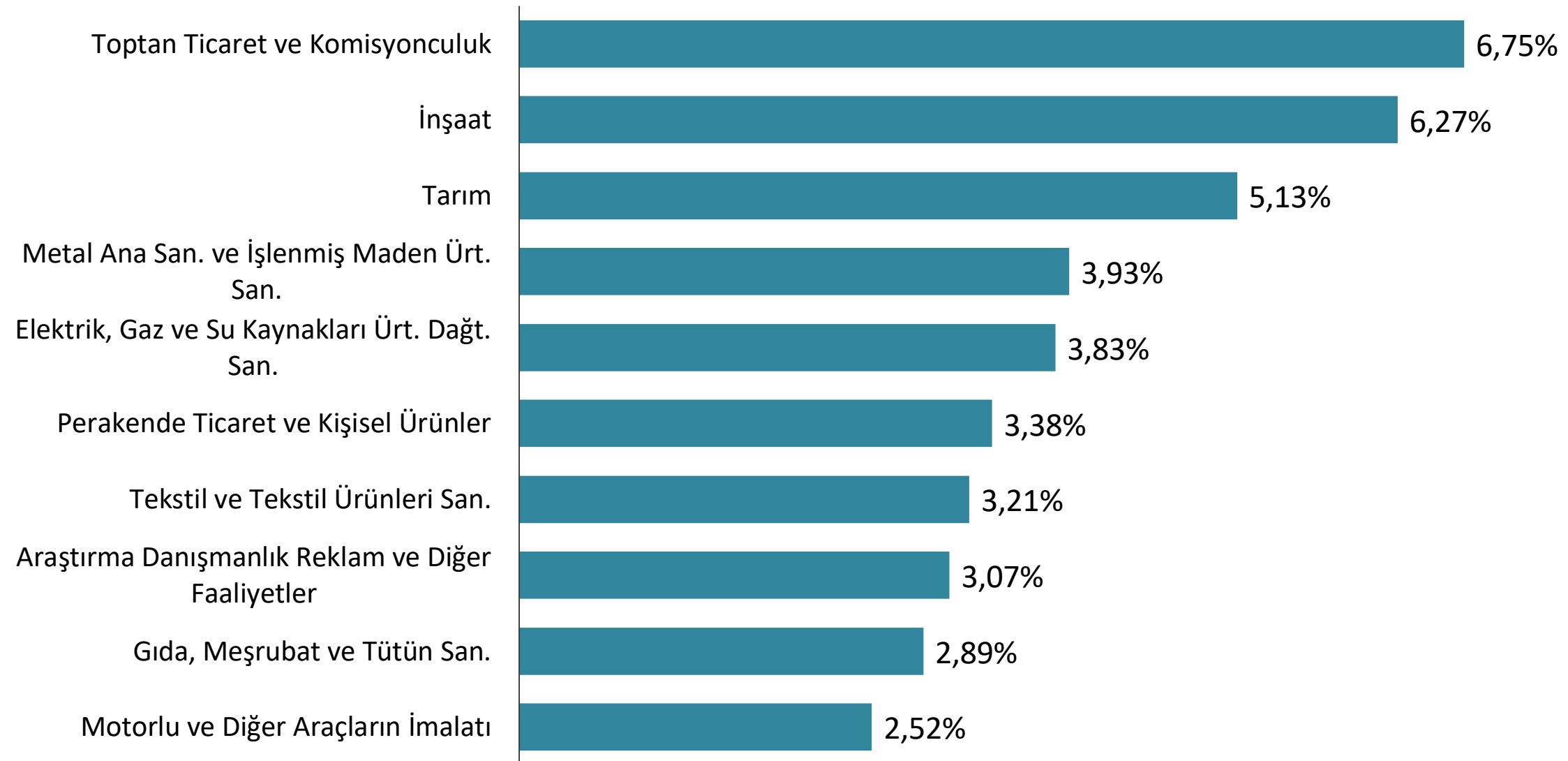

Toplam krediler içerisinde, toptan ticaret ve komisyonculuk sektörünün payı %6,75 inşaat sektörünün payı %6,27'dir.

KOBİ Kredileri

KOBİ Kredilerinin Gelişimi

Milyar TL

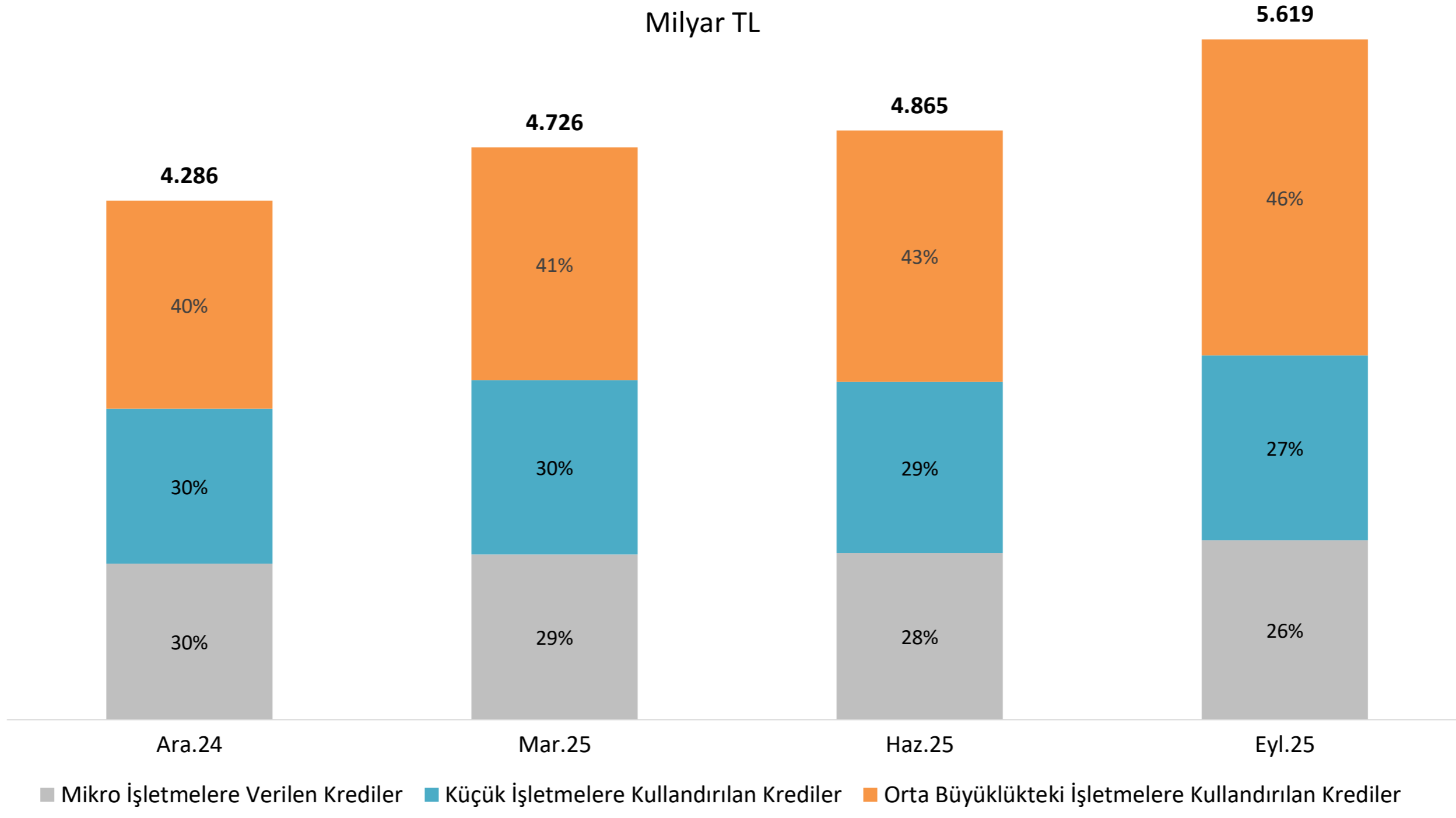

İşletme sınıflarına göre mikro işletmelere kullandırılan ve küçük işletmelere kullandırılan kredilerin toplam KOBİ kredileri içindeki payında bir önceki çeyreğe göre azalış gösterirken, orta büyüklükteki işletmelerin toplam Kobi kredileri içindeki payı bir önceki çeyreğe göre artış göstermektedir.

*Mart 2023 dönemi itibari ile KOBİ tanımı güncellenmiştir.

KOBİ Kredilerinin Gelişimi - Banka Sahiplik Grubuna Göre

Milyar TL

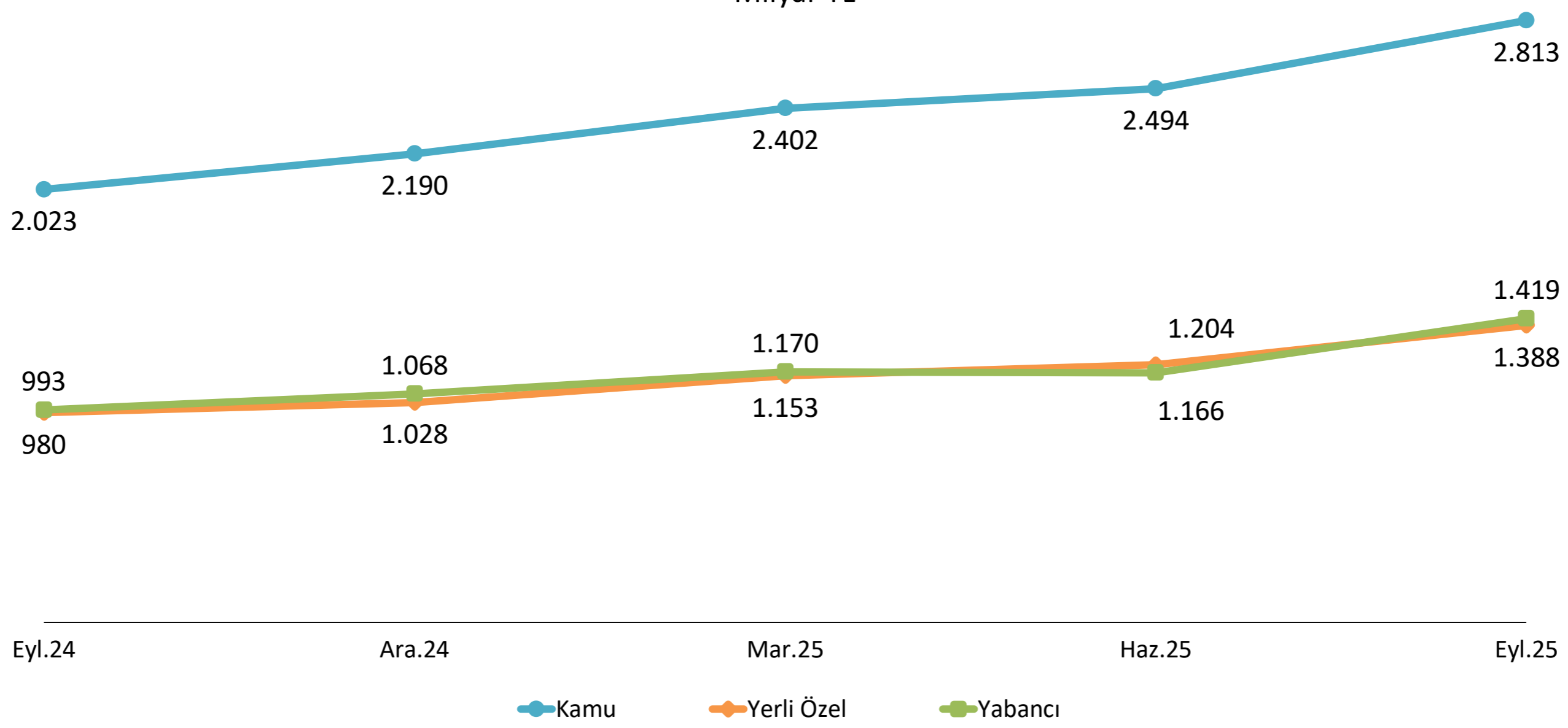

Eylül 2025 dönemi itibarıyla, kamu bankalarınca kullandırılan KOBİ kredisi tutarı 2.813 milyar TL, yabancı bankalarınca kullandırılan Kobi kredisi tutarı 1.419 milyar TL'dir.

KOBİ Kredileri

Nakdi Kredisi Bulunan KOBİ Müşteri Sayısı

Bin Adet

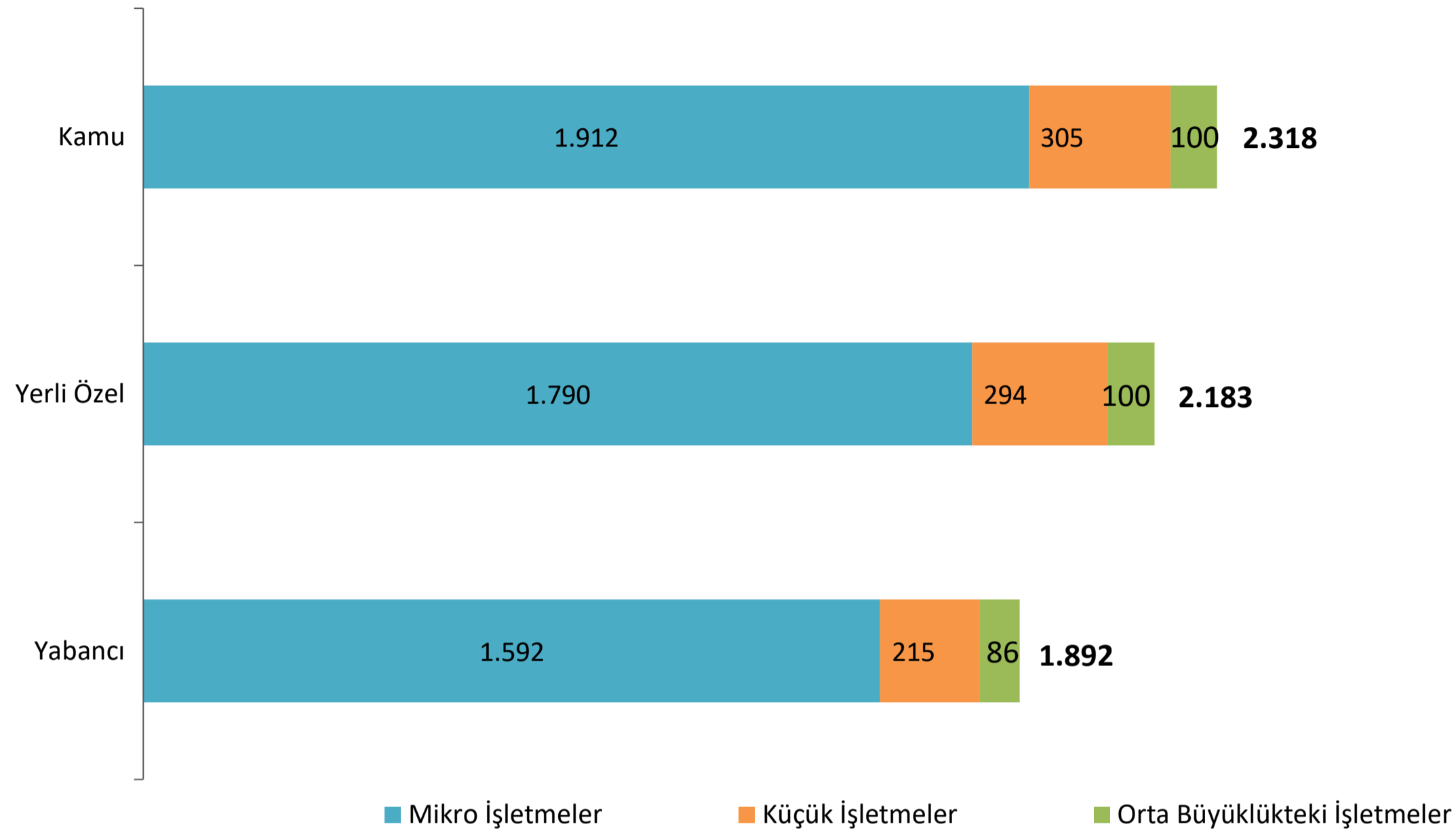

Eylül 2025 dönemi itibarıyla, işletme sınıflarına göre KOBİ kredi müşteri sayısı; kamu, yerli özel ve yabancı bankalarda sırasıyla 2.318, 2.183 ve 1.892 bin adet olmuştur.

Kobi Ortalama Kredi Tutarı

Bin TL

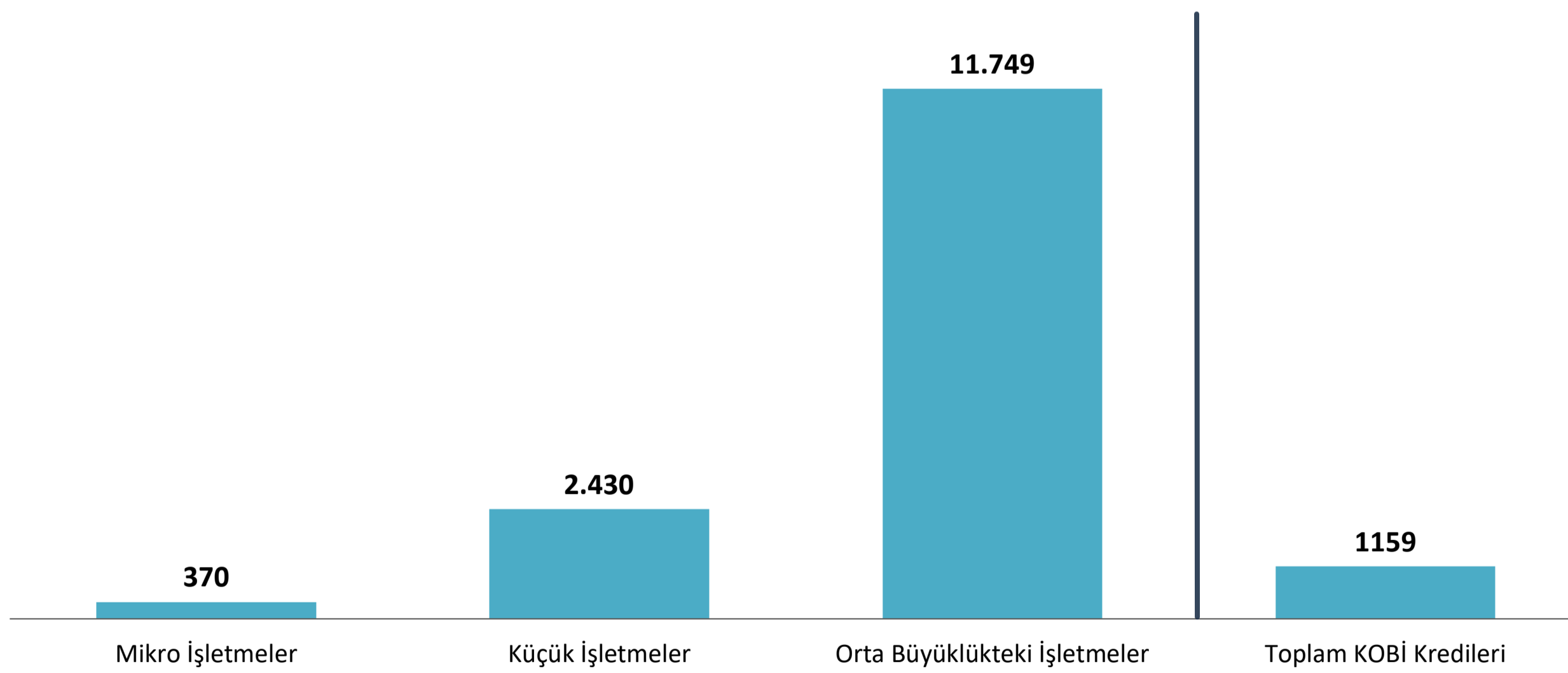

Eylül 2025 dönemi itibarıyla, KOBİ ölçeklerine göre, orta büyüklükteki işletmelere kullandırılan ortalama kredi tutarı 11.749 milyon TL, mikro ölçekteki işletmelere kullandırılan ortalama kredi tutarı ise 370 bin TL'dir.

Tüketici Kredileri

Tüketici Kredilerinin Türlerine Göre Dağılımı

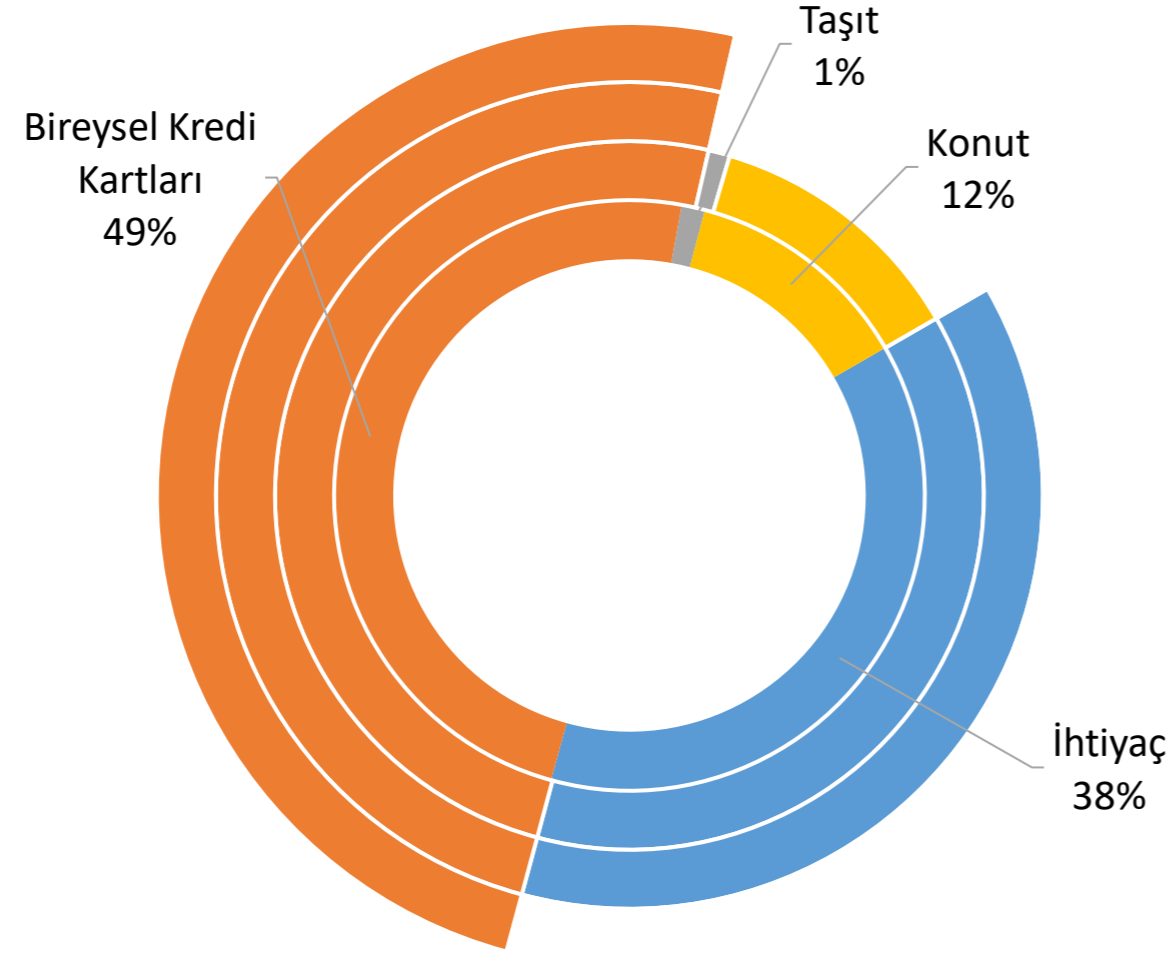

Eylül 2025 dönemi itibarıyla tüketici kredileri içinde, ihtiyaç kredilerinin payı %38, konut kredilerinin payı ise %12'dir.

Tüketici Kredileri ve Bireysel Kredi Kartlarının Gelişimi

Milyar TL

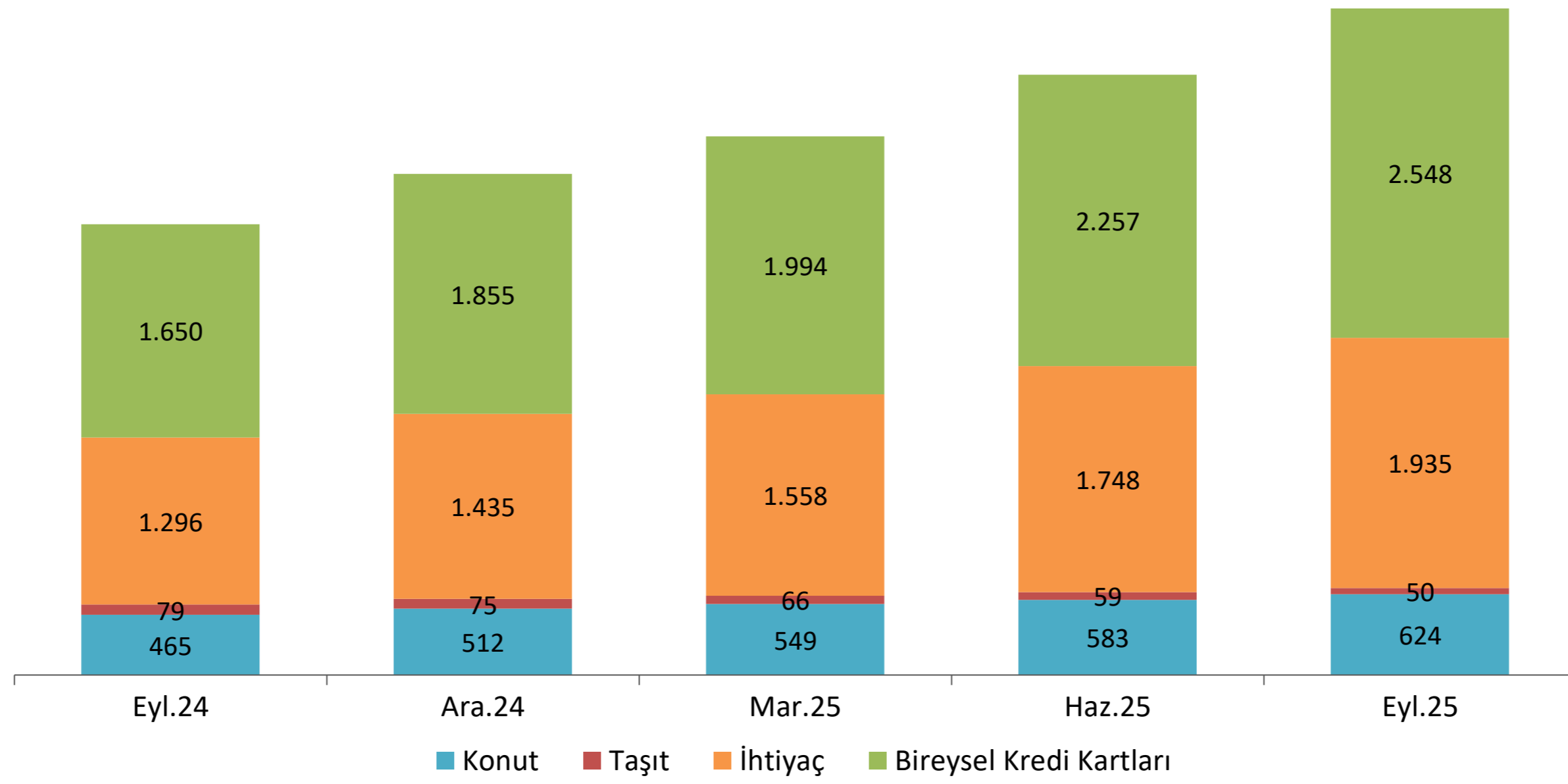

Eylül 2025 döneminde, konut kredileri bir önceki çeyreğe göre artış göstererek 624 milyar TL olarak gerçekleşmiştir. Taşit kredileri 50 milyar TL, ihtiyaç kredileri tutarı 1.935 milyar TL seviyesindedir.

Kredi Kartları

Kredi Kartı Türlerinin Banka Sahiplik Grubuna Göre Dağılımı

Milyar TL

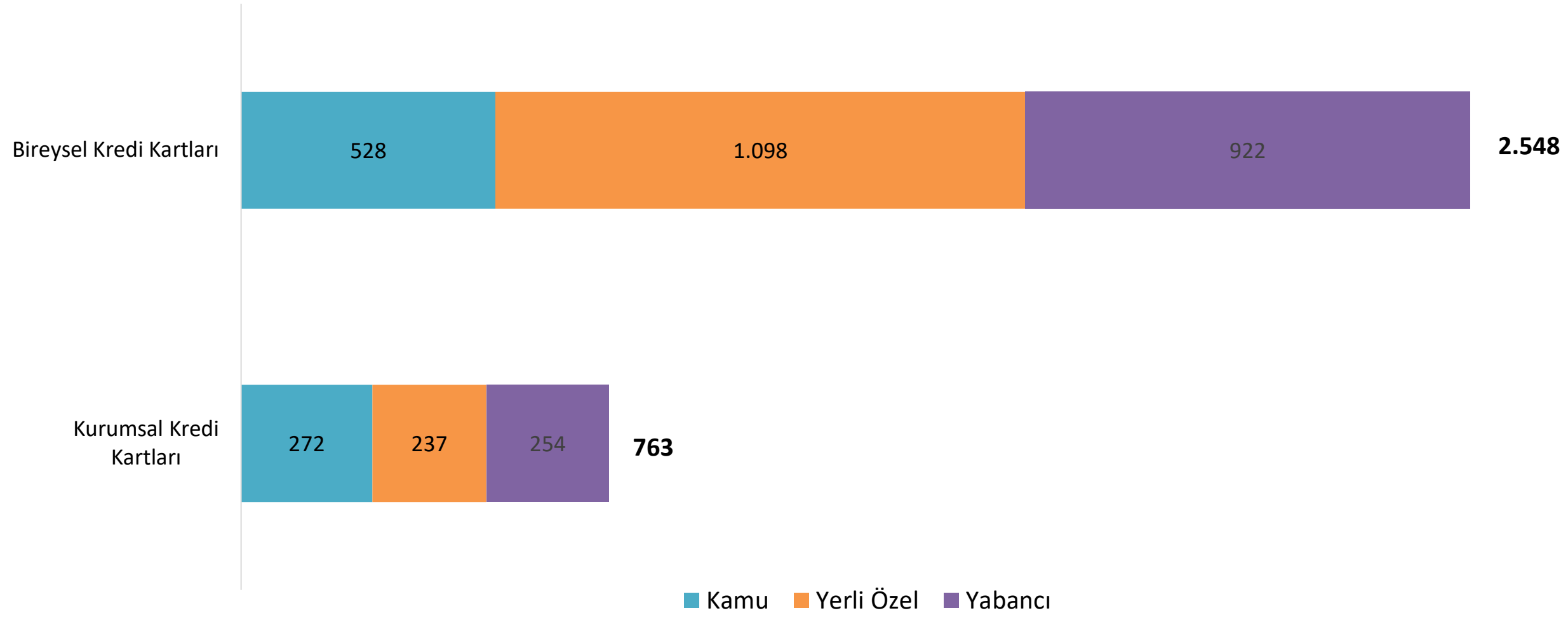

Eylül 2025 döneminde; bireysel kredi kartı tutarı yerli özel bankalarda 1.098 milyar TL, kurumsal kredi kartları ise kamu bankalarında 237 milyar TL olarak gerçekleşmiştir.

Bireysel Kredi Kartlarının Gelişimi

Milyar TL

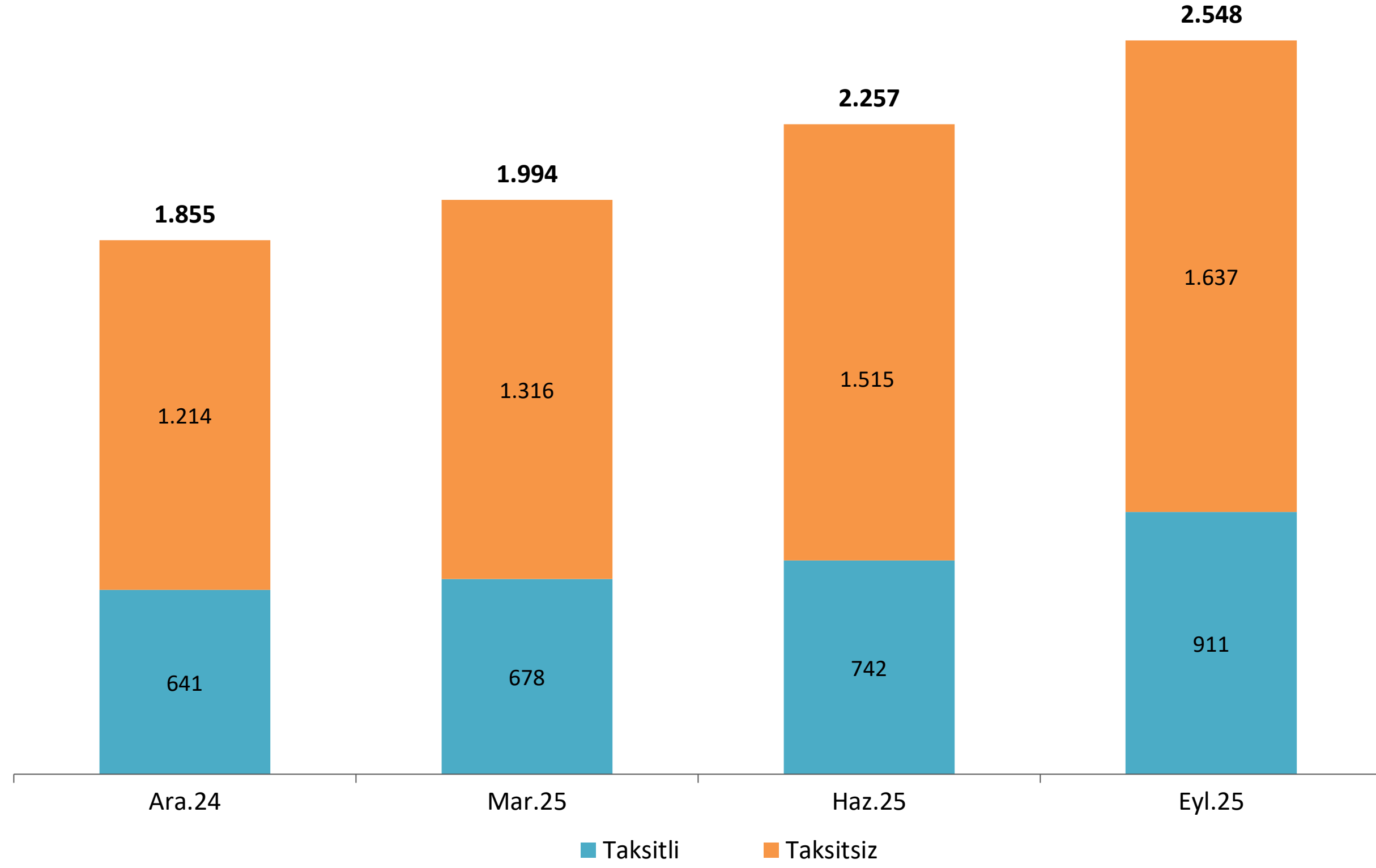

Eylül 2025 döneminde; taksitli bireysel kredi kartı tutarları ve taksitsiz bireysel kredi kartları bir önceki çeyreğe göre artış göstermiştir.

Takipteki Alacaklar

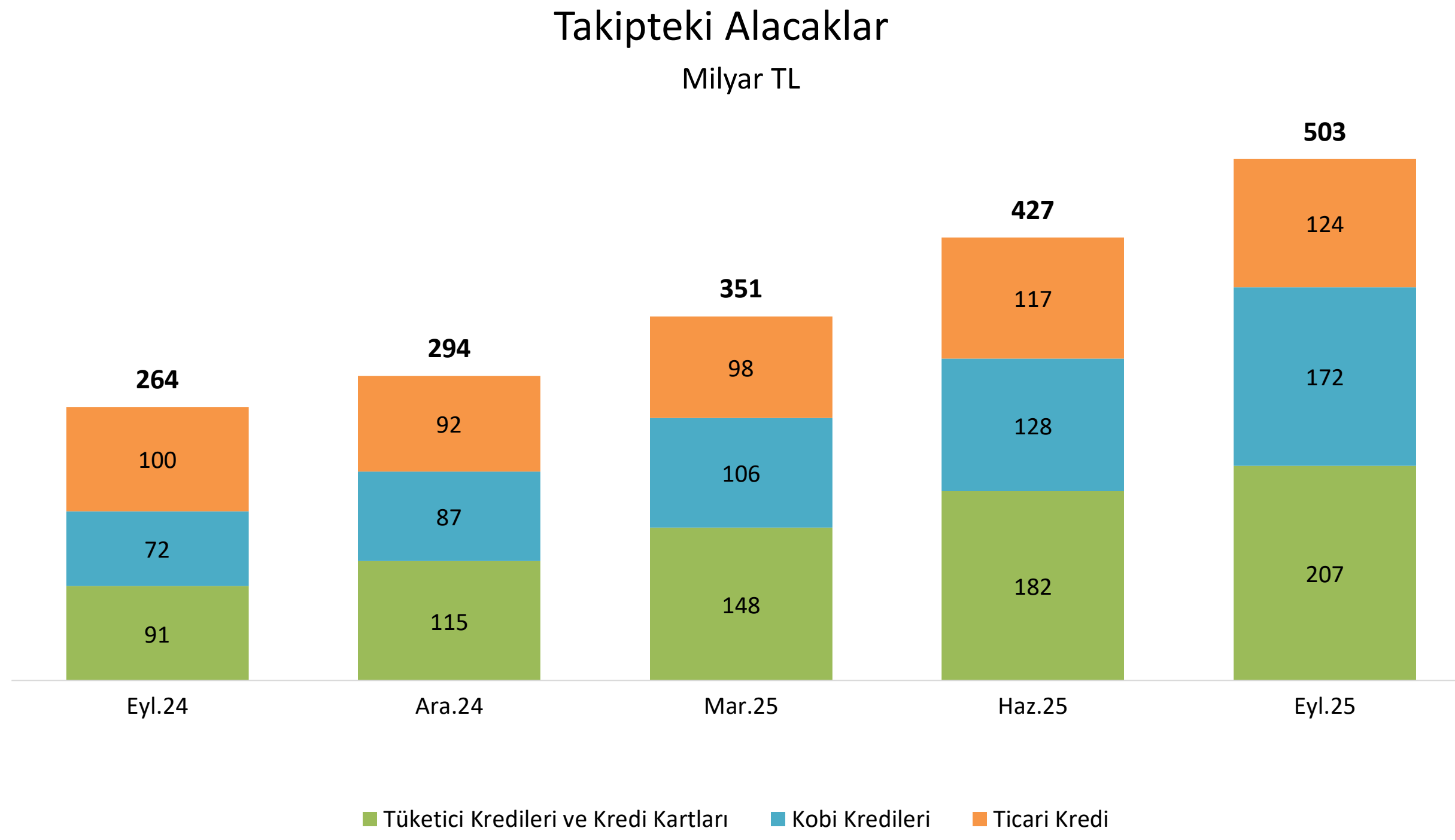

Eylül 2025 dönemi itibarıyla takipteki alacakların (brüt) tutarı 503 milyar TL'dir.

Takipteki Alacakların Kredi Türlerine Göre Dağılımı

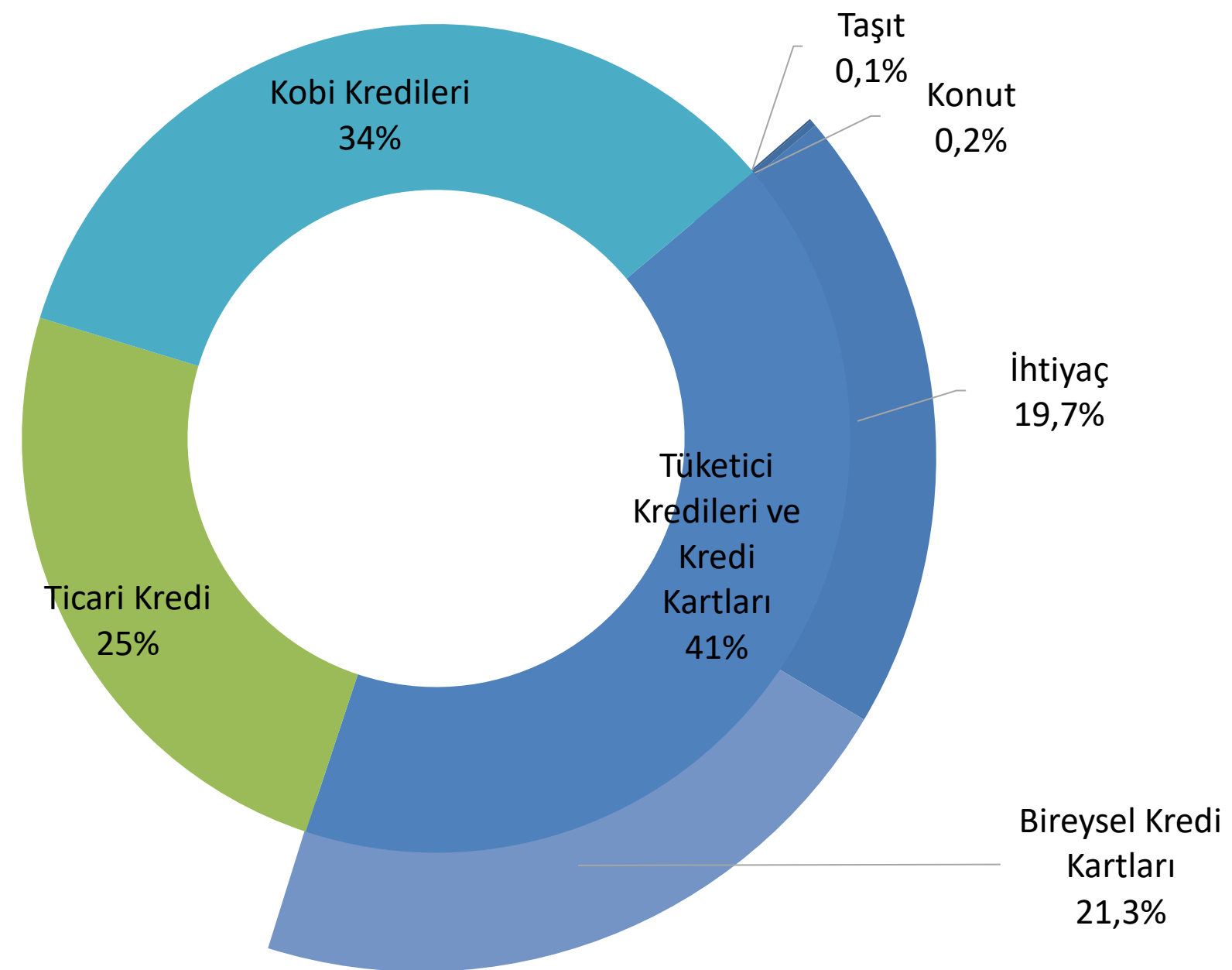

2025 yılı Eylül dönemi itibarıyla, bankacılık sektörünün toplam takipteki kredilerinin %25'i ticari kredilere, %34'ü KOBİ kredilerine aittir.

Takipteki Alacaklar

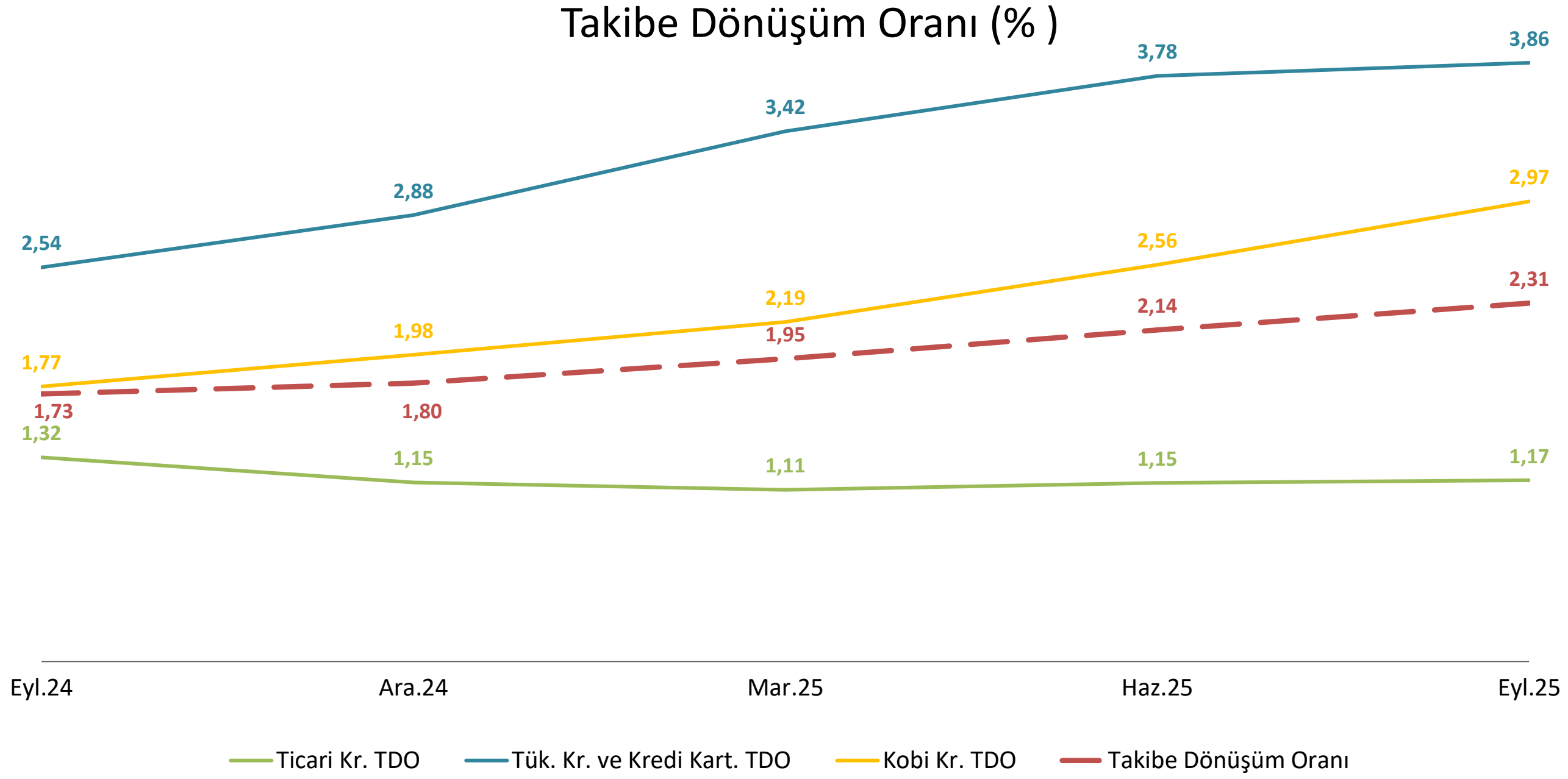

Bankacılık sektöründe kredilerin Takibe Dönüşüm Oranı (TDO), Eylül 2025 döneminde %2,3 olarak gerçekleşmiştir.

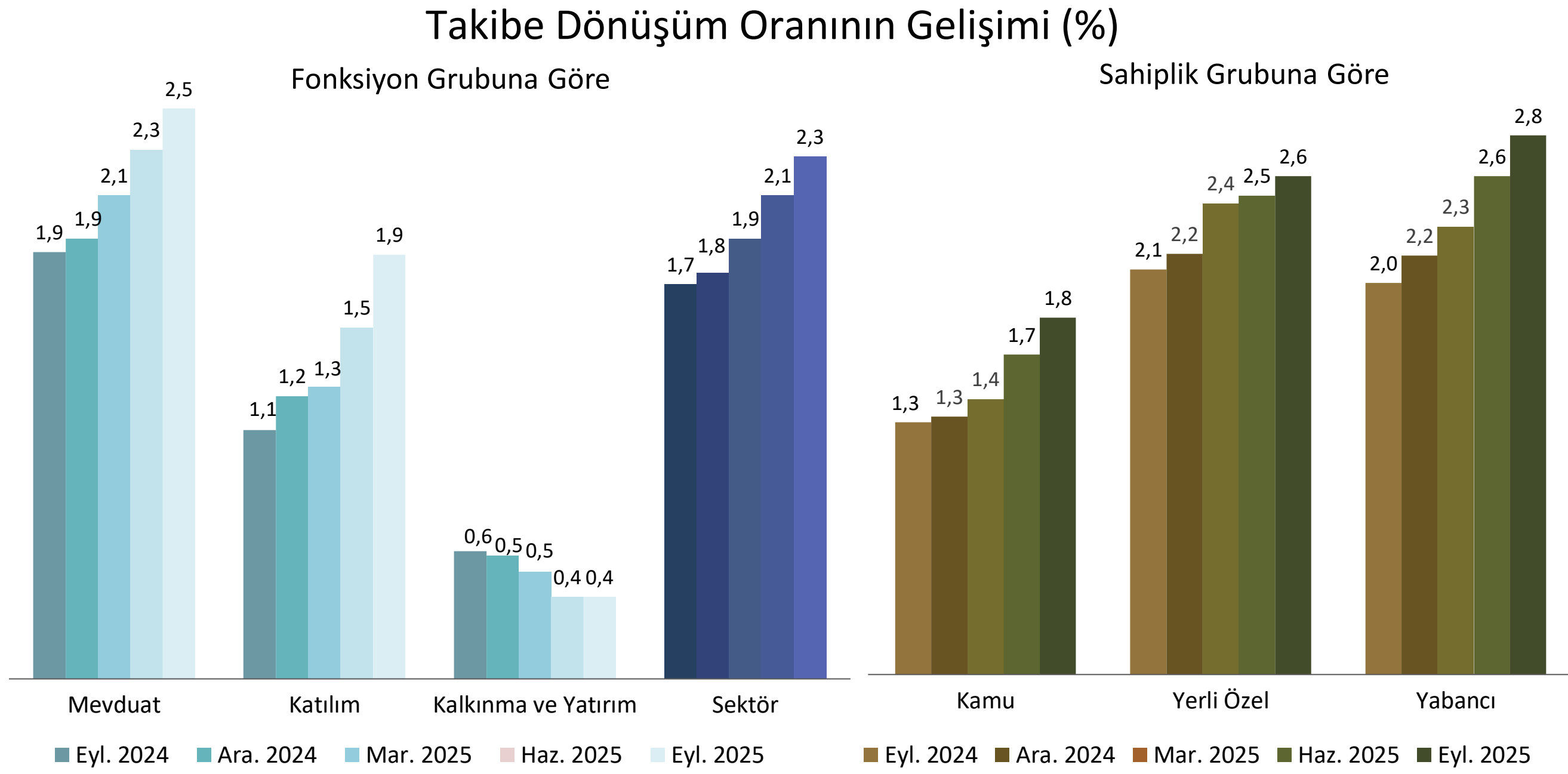

Bankacılık sektöründe TDO, Eylül 2025 döneminde mevduat bankalarında %2,5, yabancı bankalarda %2,8 olarak gerçekleşmiştir.

Takipteki Alacaklar

Takipteki KOBİ Kredileri Milyon TL

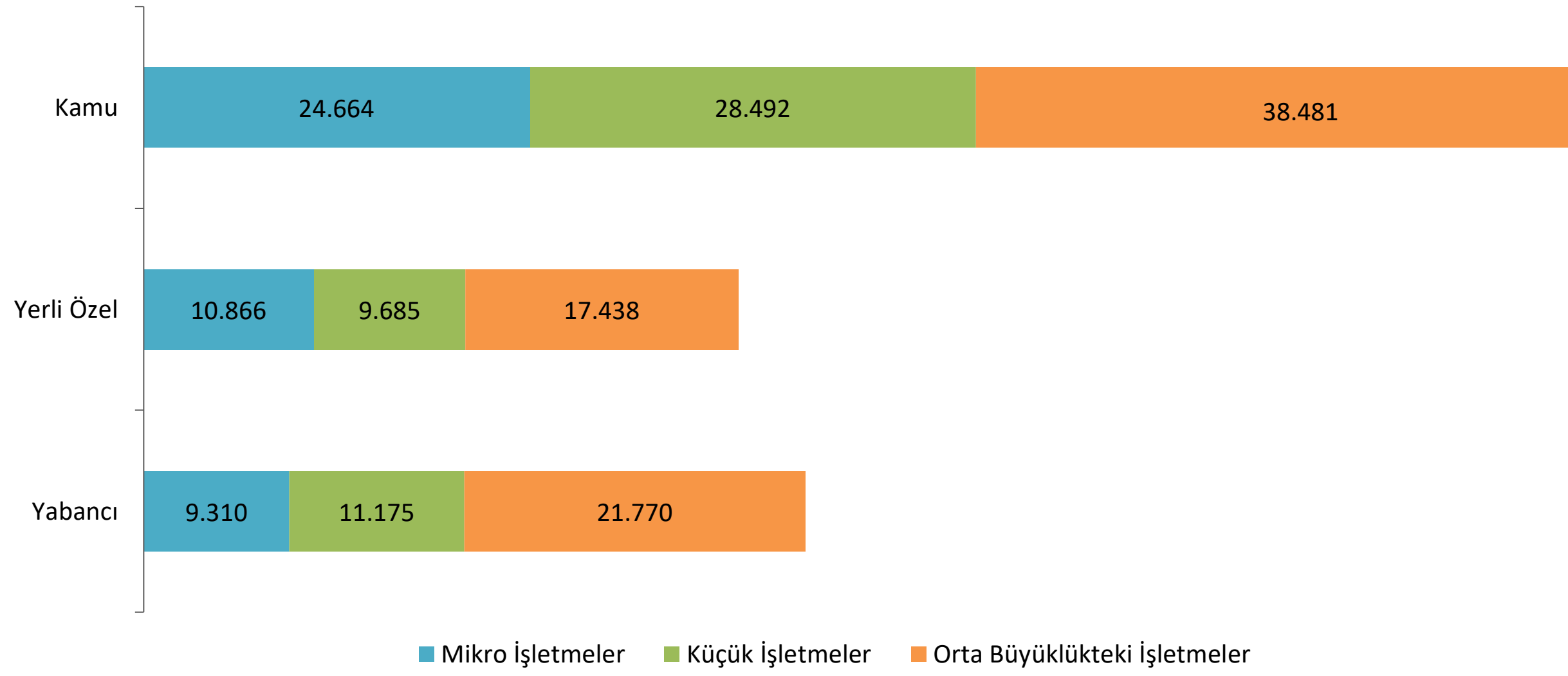

Eylül 2025 dönemi itibarıyla; kamu bankalarının mikro işletmelere ait takipteki kredi tutarı 24,7 milyar TL, yabancı bankaların orta büyüklükteki işletmelere ait takipteki kredi tutarı 11,2 milyar TL olarak gerçekleşmiştir.

Ölçeklerine Göre Kobi TDO

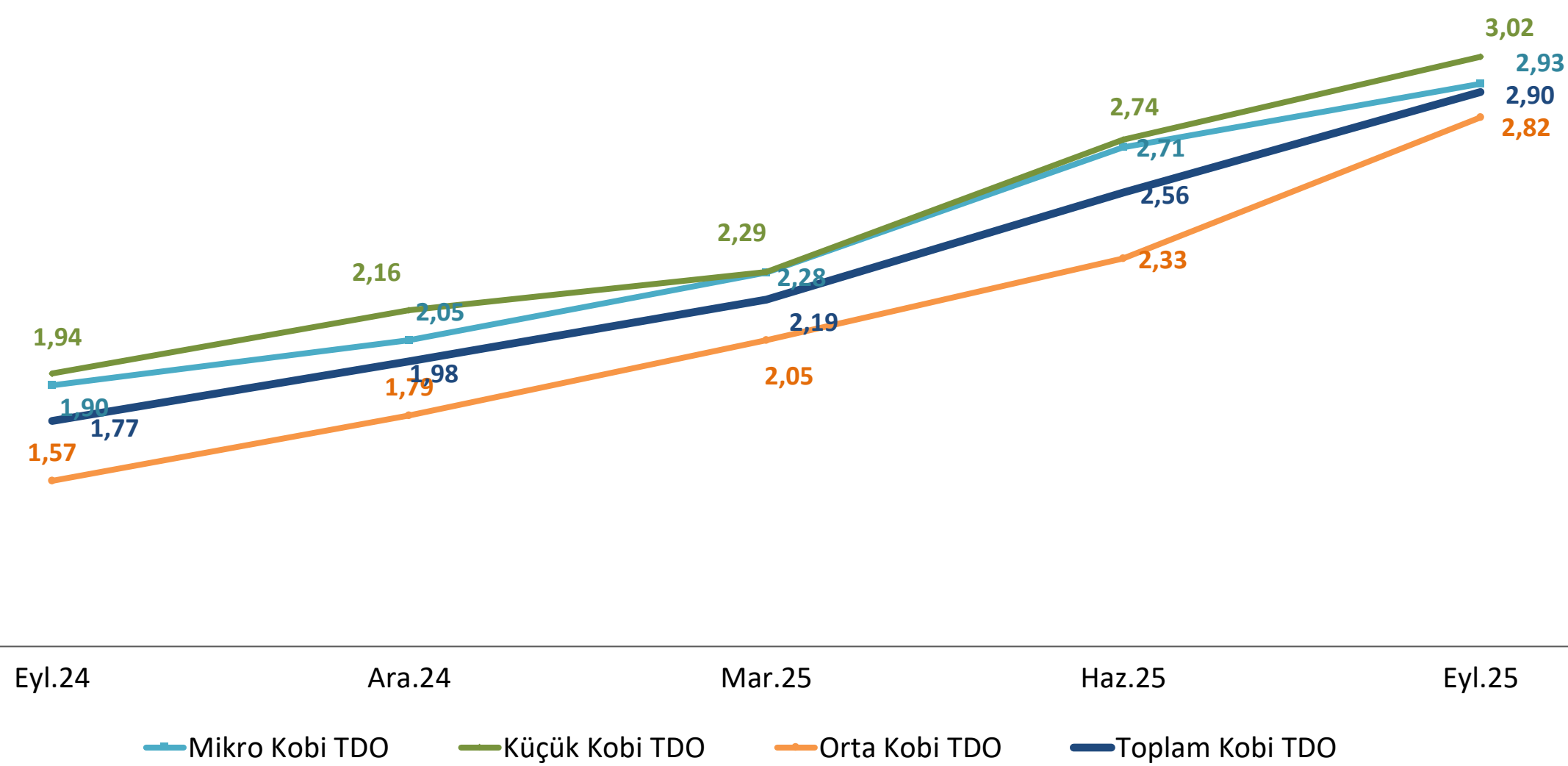

Kobi ölçeklerine göre Eylül 2025 dönemi itibarıyla, orta büyüklükteki işletmelerin takibe dönüşüm oranı %2,8, mikro ölçekteki Kobi TDO ise %3,0 olarak gerçekleşmiştir.

Takipteki Alacaklar

Tüketici Kredileri Takibe Dönüşüm Oranları (%)

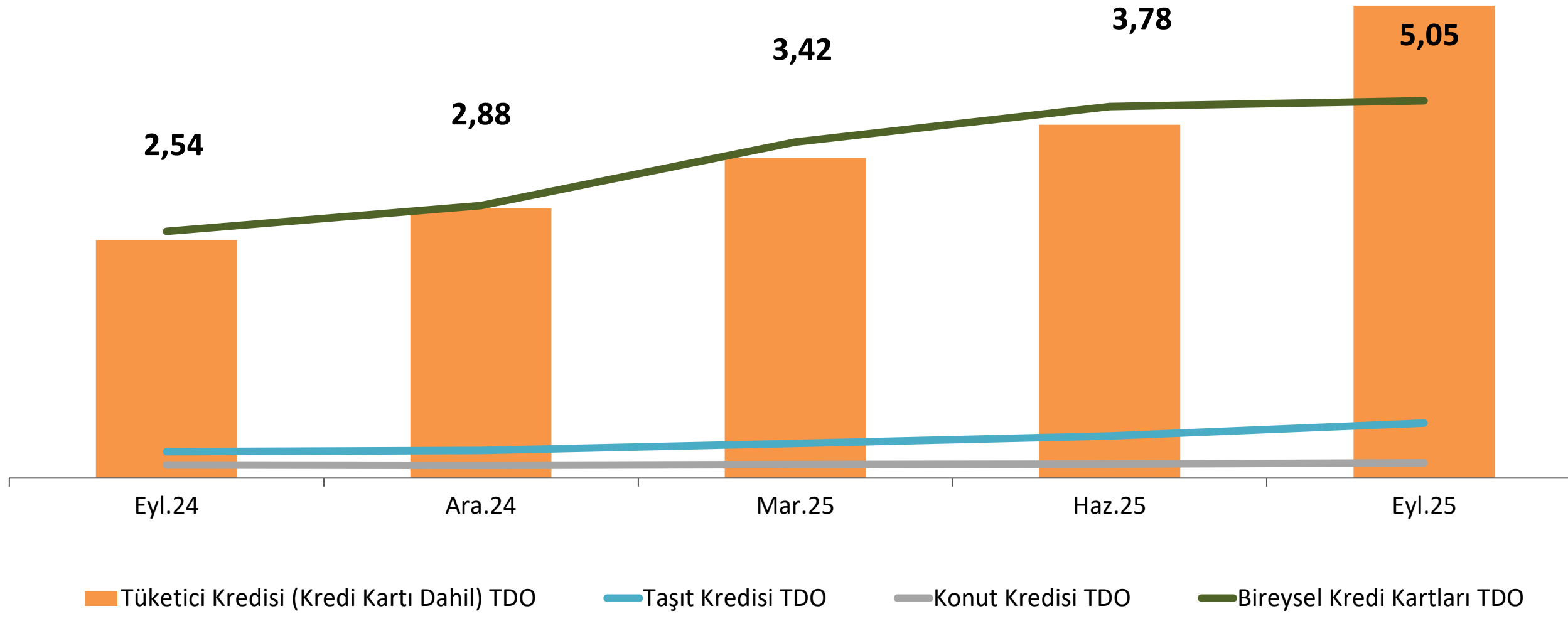

Tüketici kredilerinin (bireysel kredi kartları dâhil) TDO'su, Eylül 2025 döneminde bir önceki çeyrek döneme göre artış göstererek %5,05 olarak gerçekleşmiştir.

Seçilmiş Sektörlere İlişkin Takibe Dönüşüm Oranları (%)

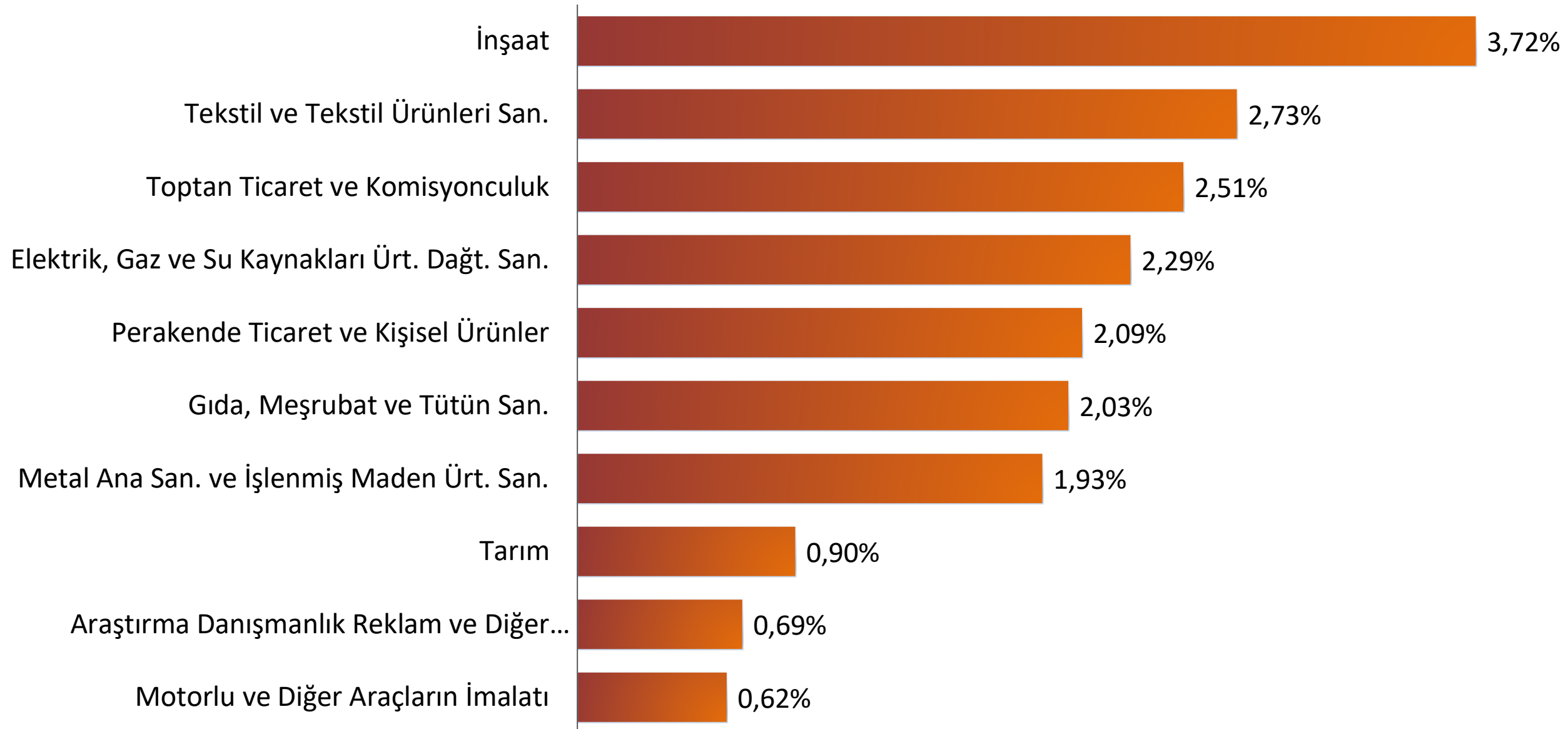

Sektörel krediler içerisindeki takibe dönüşüm oranları ; inşaat sektöründe %3,72, elektrik, tekstil ve tekstil ürünleri san. sektöründe %2,73, ve toptan ticaret ve komisyonculuk sektöründe. %2,51 olarak gerçekleşmiştir.

Takipteki Alacaklar - Karşılıklar

I ve II. Aşama Karşılıklar / Canlı Krediler

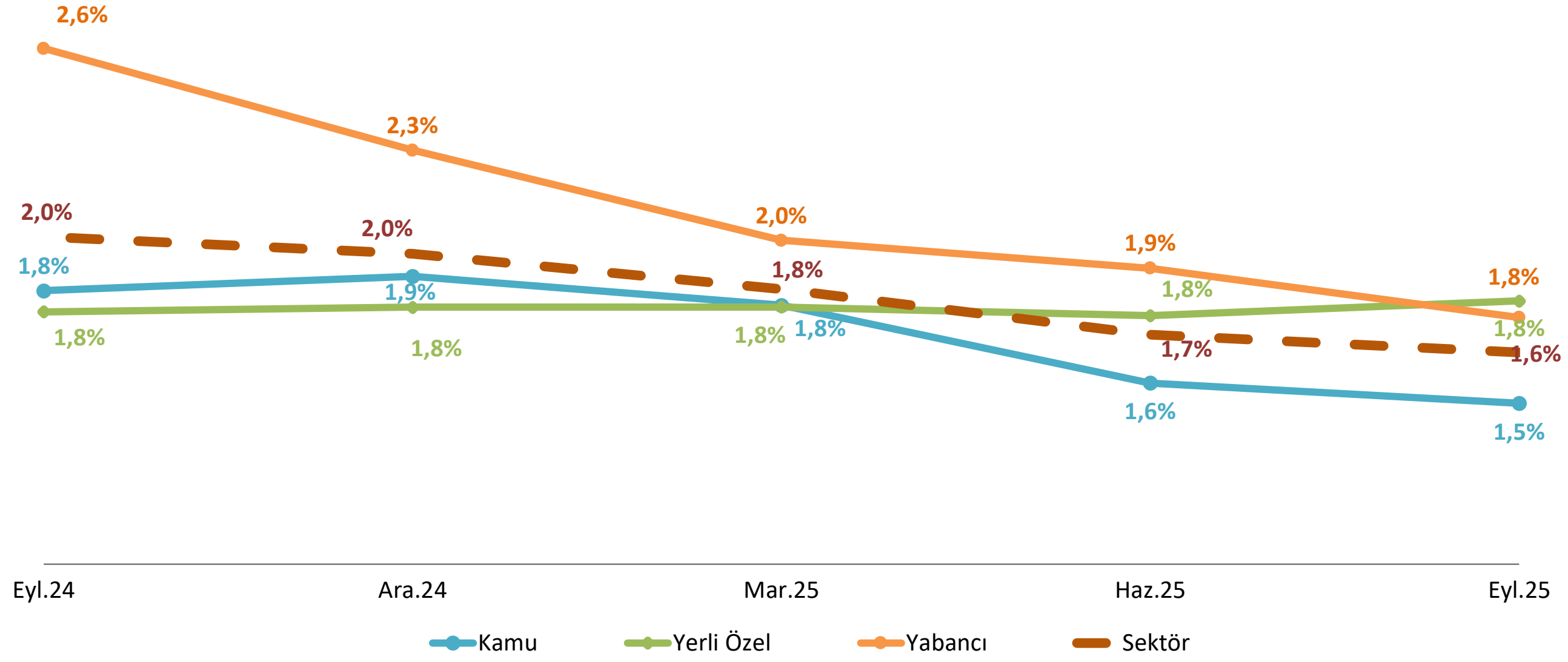

Bankaların canlı kredileri için TFRS 9 uygulaması kapsamında ayırmış olduğu 12 ay beklenen zarar karşılığı (I. Aşama) ile kredi riskinde önemli artış (II. Aşama) karşılık tutarlarının banka canlı kredilerine oranı, yerli özel ve yabancı banka gruplarında sırasıyla %1,8 ve %1,8 olarak gerçekleşmiştir.

Özel Karşılıklar / Takipteki Alacaklar

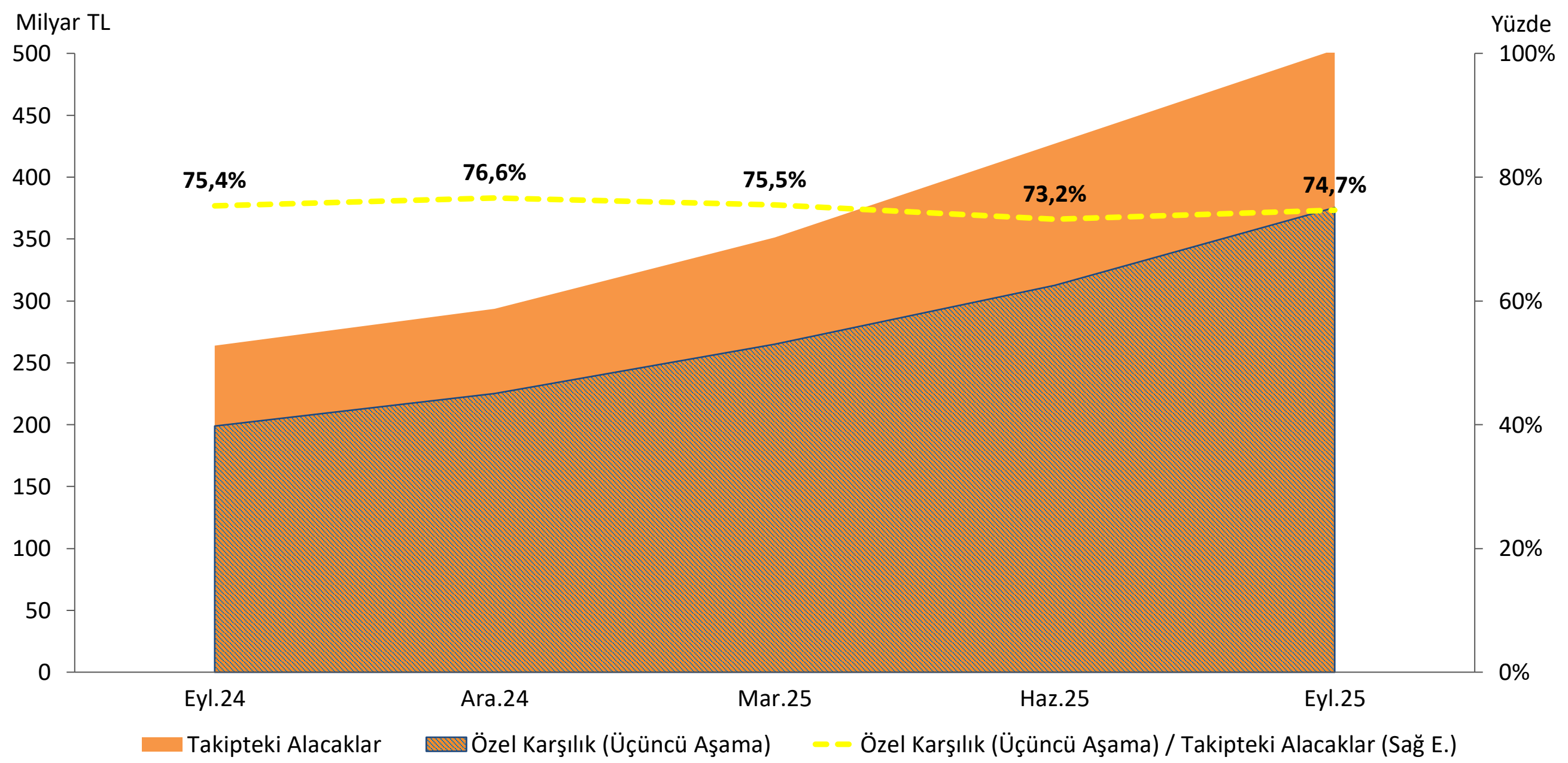

Eylül 2025 dönemi itibarıyla, takipteki alacaklara ilişkin ayrılan özel karşılıkların takipteki alacaklara oranı % 75 olarak gerçekleşmiştir.

* TFRS 9 uygulayan bankaların üçüncü aşama karşılık tutarları dikkate alınmıştır.

Menkul Kıymetler

Menkul Kıymetlerin Gelişimi

Milyar TL

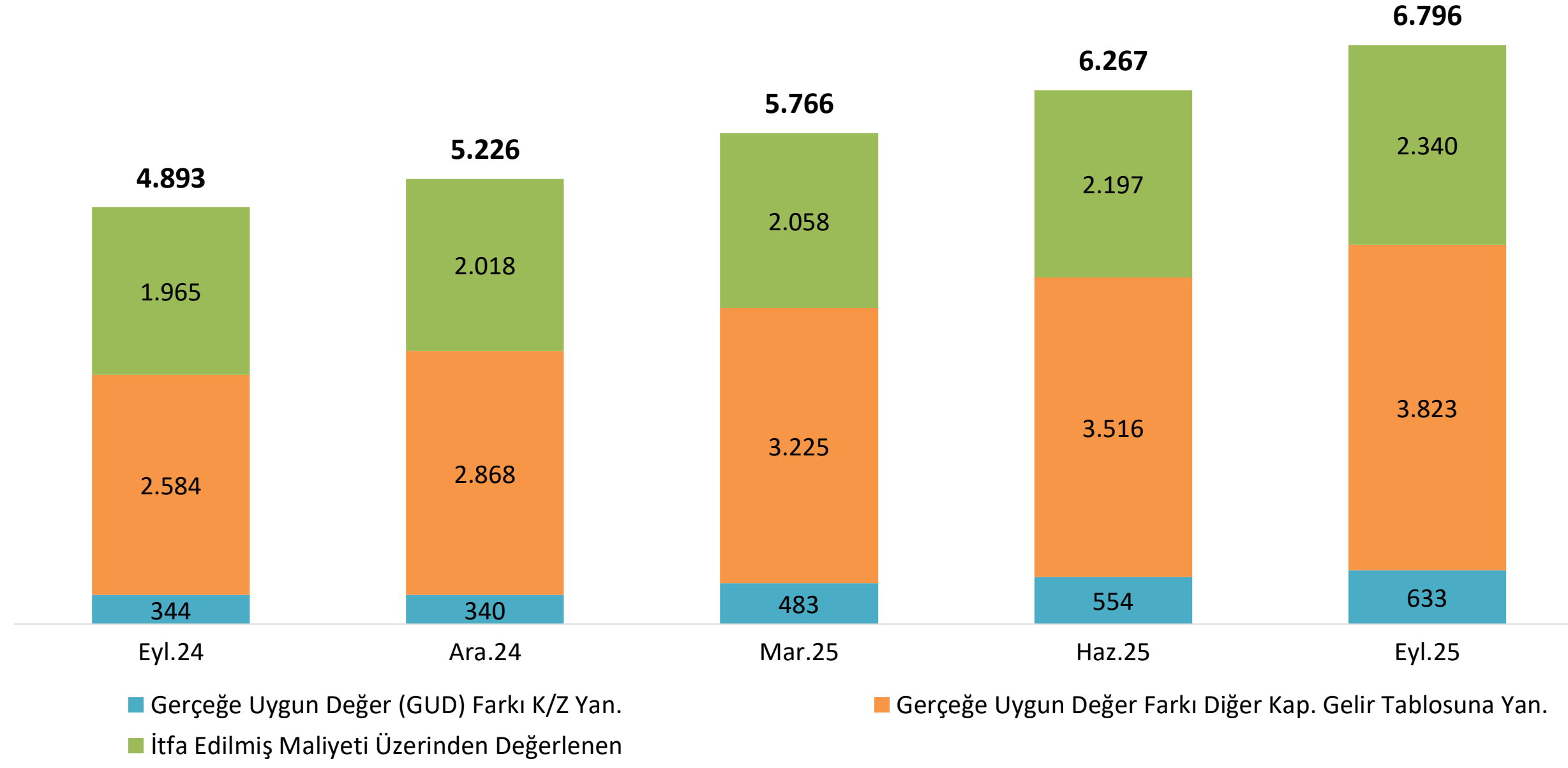

Eylül 2025 dönemi itibarıyla, bankacılık sektörünün menkul kıymet toplamı bir önceki çeyreğe göre artış göstererek 6,8 trilyon TL olarak gerçekleşmiştir.

Menkul Kıymet Portföylerinin Banka Sahiplik Grubuna Göre Dağılımı

Milyar TL

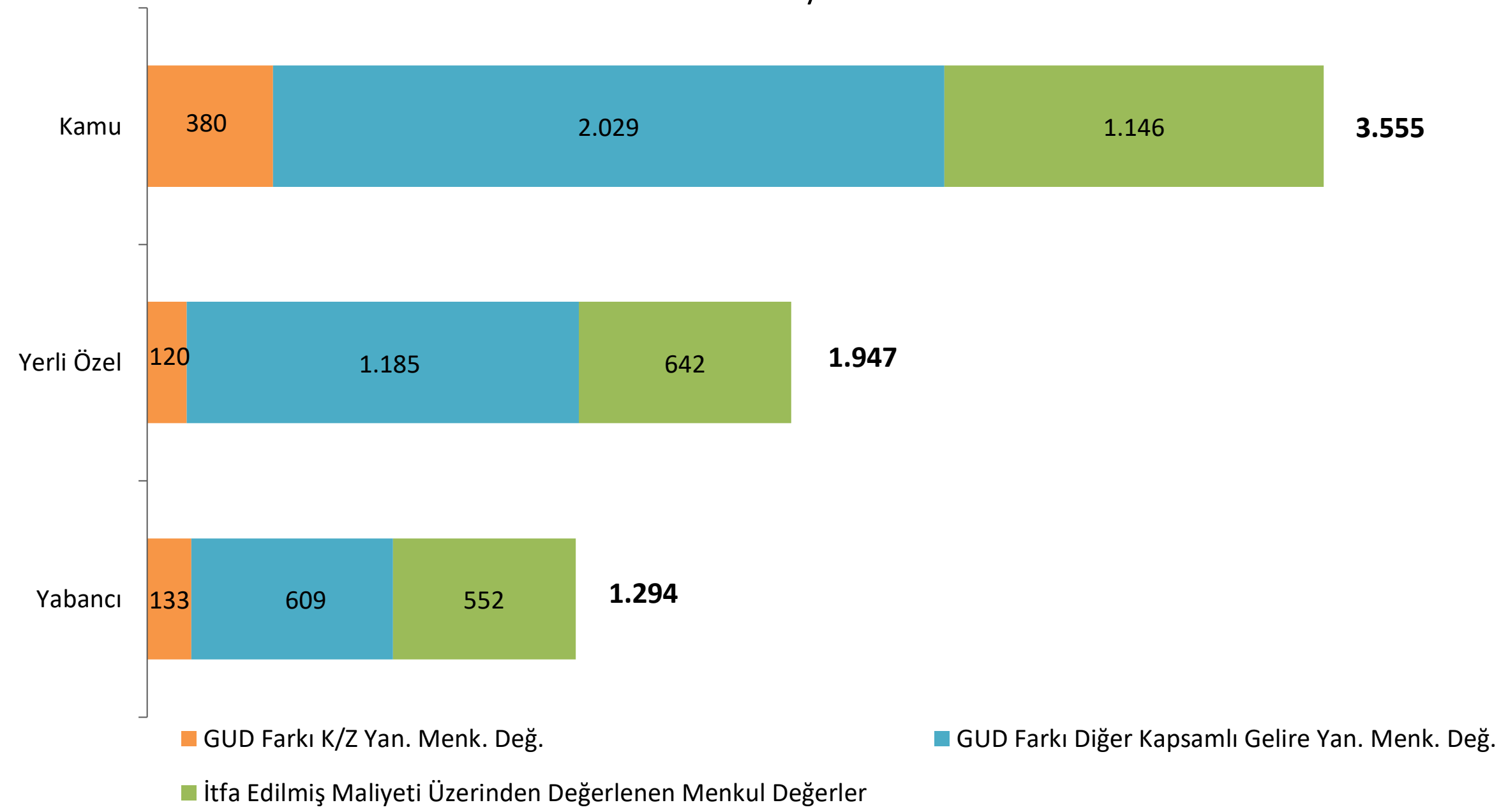

2025 yılı Eylül dönemi itibarıyla, Türk bankacılık sektöründe 3,6 trilyon TL ile en fazla menkul kıymet portföyüne sahip olan kamu bankalarında portföyün %52'si gerçeğe uygun değer farkı kapsamlı gelire yansıtılan menkul kıymetler olarak sınıflandırılmaktadır.

Menkul Kıymetler

Menkul Kıymet Türlerinin Gelişimi

Milyar TL

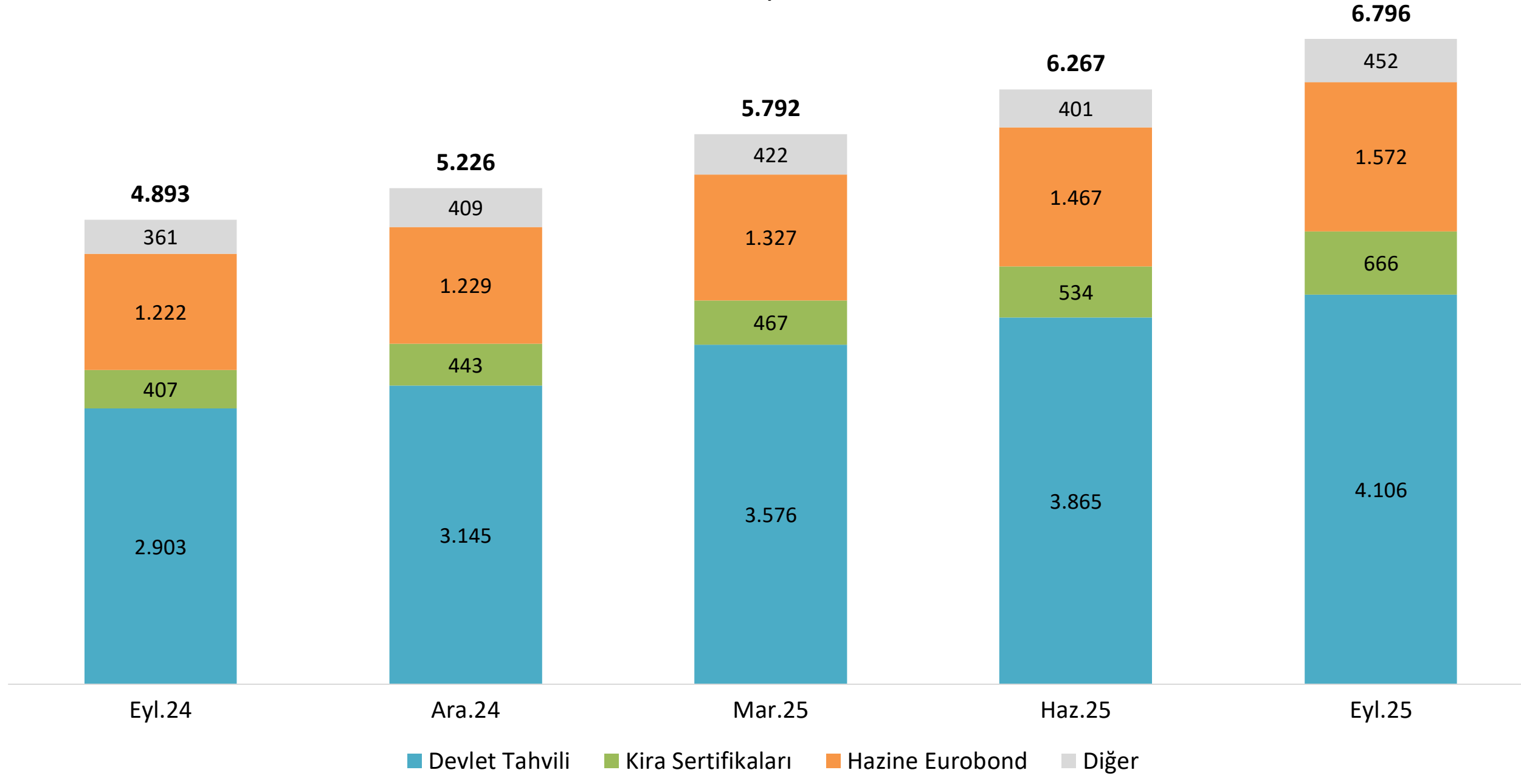

2025 yılı Eylül ayı itibarıyla, bankacılık sektörünün portföyünde yer alan toplam menkul kıymetlerin; 4.106 milyar TL'si devlet tahvilinden, 1.572 milyar TL'si hazine eurobondundan ve 666 milyar TL'si sukuktan oluşmaktadır.

*Altın tahvilleri Devlet Tahvilleri sınıfına, altına dayalı kira sertifikaları ise Kira Sertifikaları sınıfına dahil edilmiştir.

Menkul Kıymet Türlerinin Dağılımı (%)

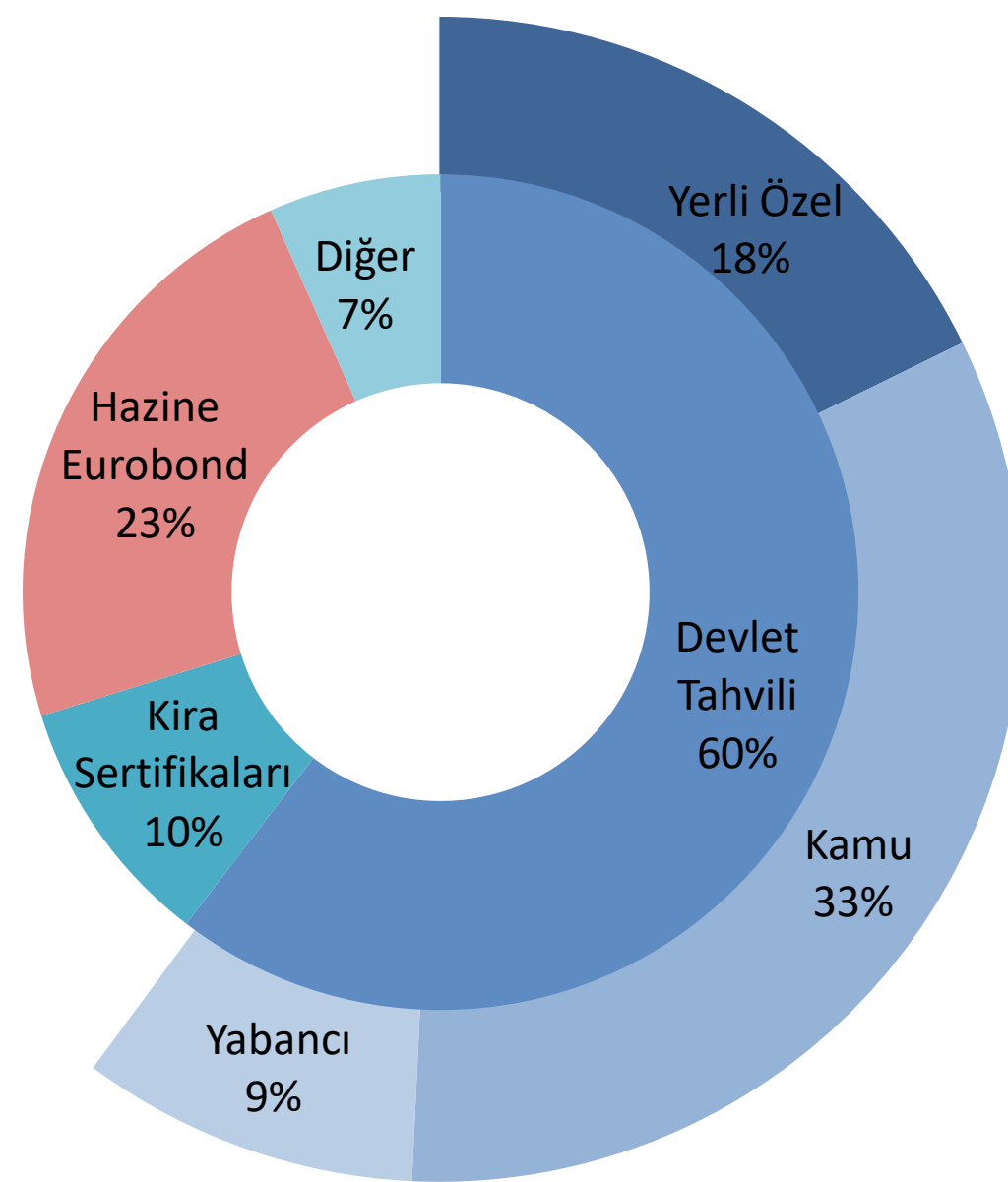

Eylül 2025 dönemi itibarıyla, menkul kıymet portföylerinin %60'ı devlet tahvilinden oluşmaktadır. Devlet tahvillerinin %33'ü kamu bankalarının portföyünde yer almaktadır.

Menkul Kıymetler

Menkul Kıymetlerin Para Cinslerine Göre Dağılımı

Milyar TL

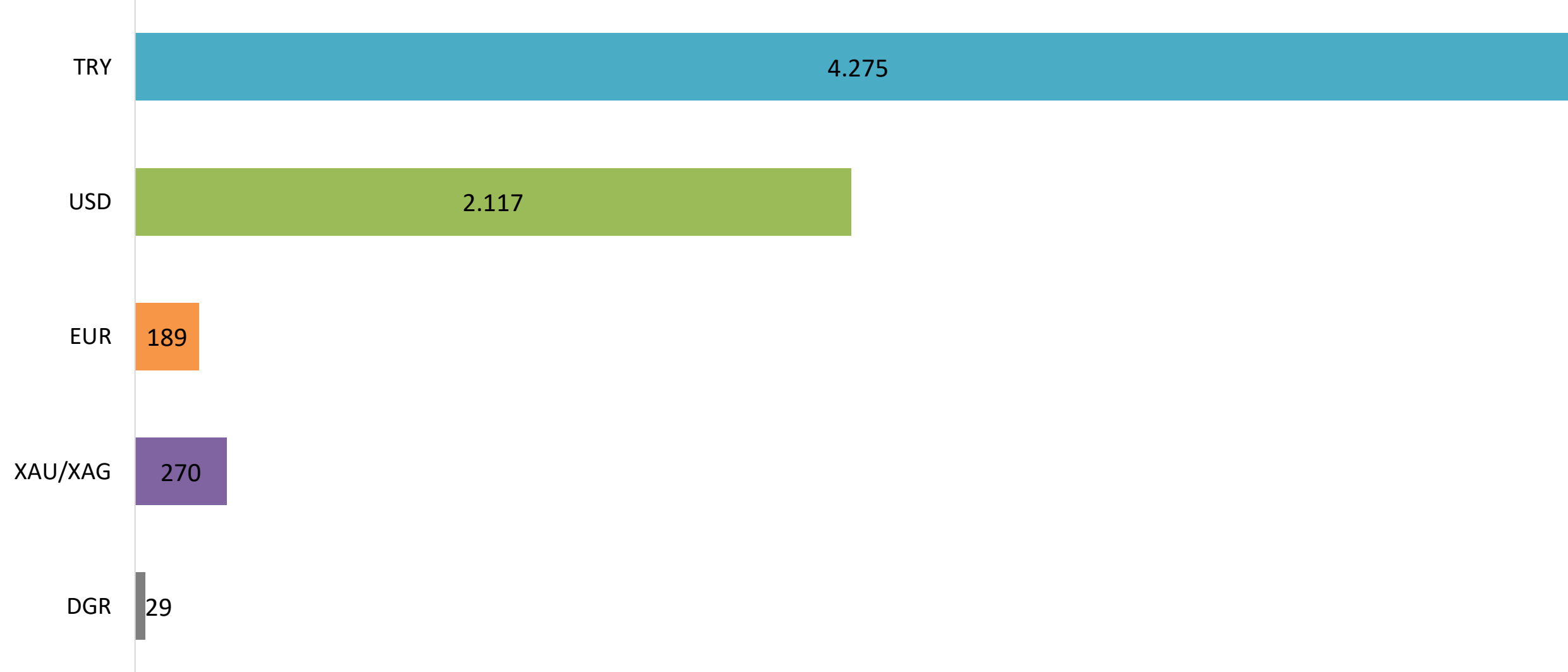

2025 yılı Eylül ayı itibarıyla, bankacılık sektörü toplam menkul kıymetlerinin; 4,3 trilyon TL'si Türk Lirası, 2,2 trilyon TL'si ABD Doları ve 189 milyar TL'si ise Avro cinsindedir.

*Altın Tahvil ve Altına Dayalı Kira Sertifikaları XAU para cinsine dahil edilmiştir.

Menkul Kıymetlerin İhraç Eden Taraf Bazında Dağılımı (%)

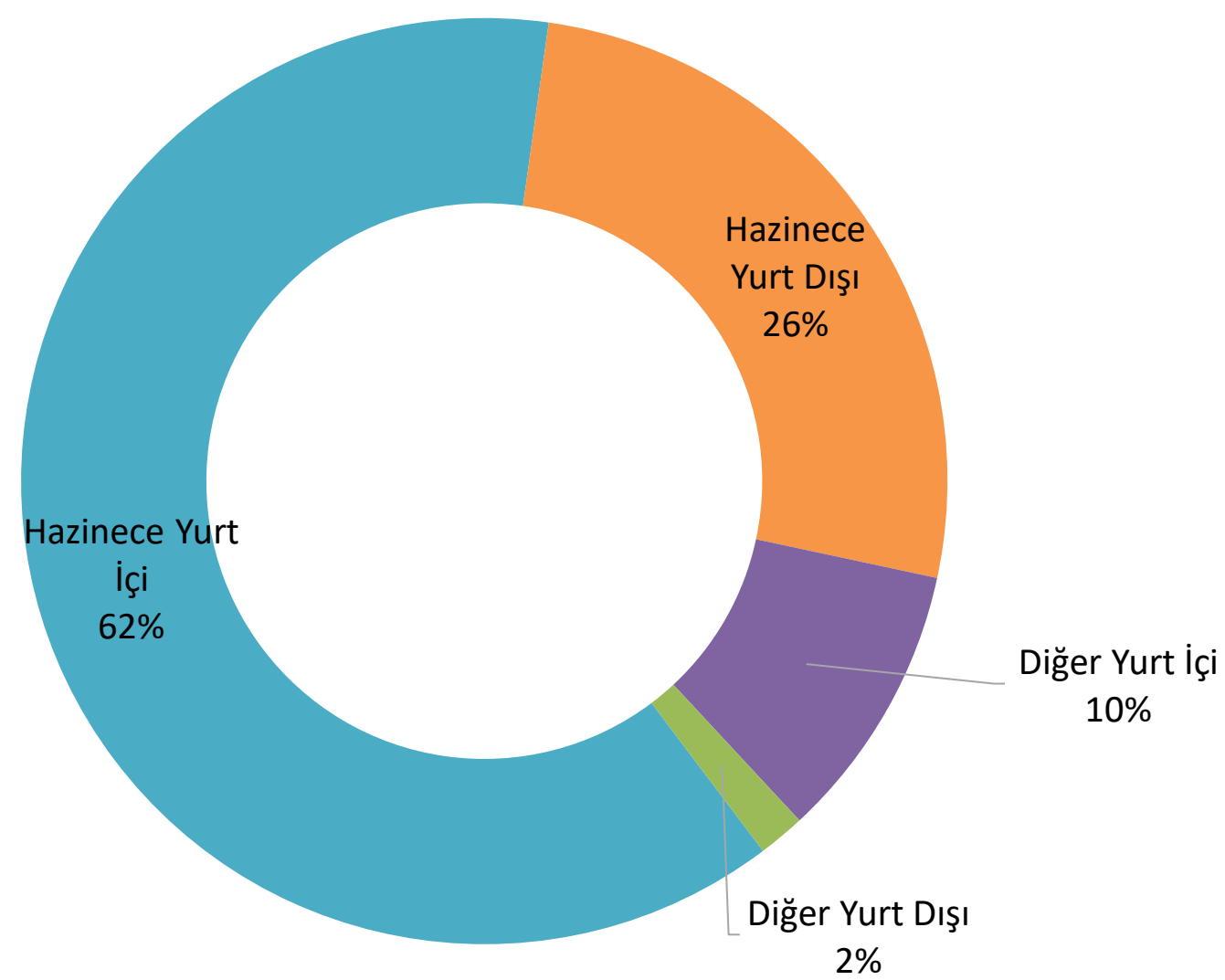

Eylül 2025 dönemi itibarıyla bankacılık sektörünün portföyünde; %62'si Hazine tarafından yurt içine ihraç edilmiş, %26'sı Hazine tarafından yurt dışına ihraç edilmiş menkul kıymetler yer almaktadır.

Menkul Kıymetler

Kullanım Durumu ve Banka Fonksiyon Grubuna Göre Menkul Kıymetler

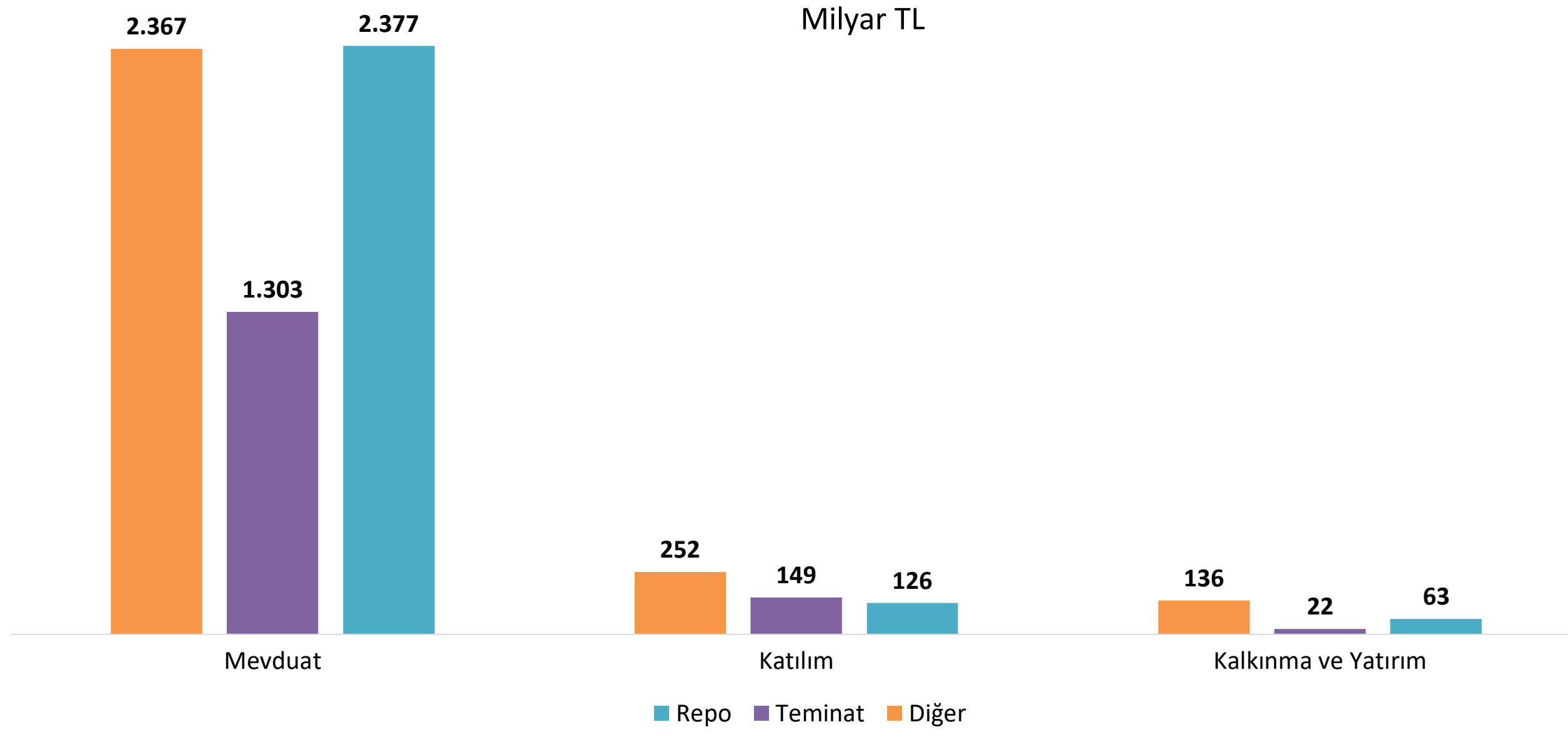

2025 yılı Eylül ayı itibarıyla toplam menkul kıymetlerin, 5.973 milyar TL'si mevduat bankalarında, 506 milyar TL'si katılım bankalarında ve 221 milyar TL'si ise kalkınma ve yatırım bankalarında teminat olarak kullanılmaktadır.

Menkul Değerlerin Ağırlıklı Ortalama Vadesi (Gün)

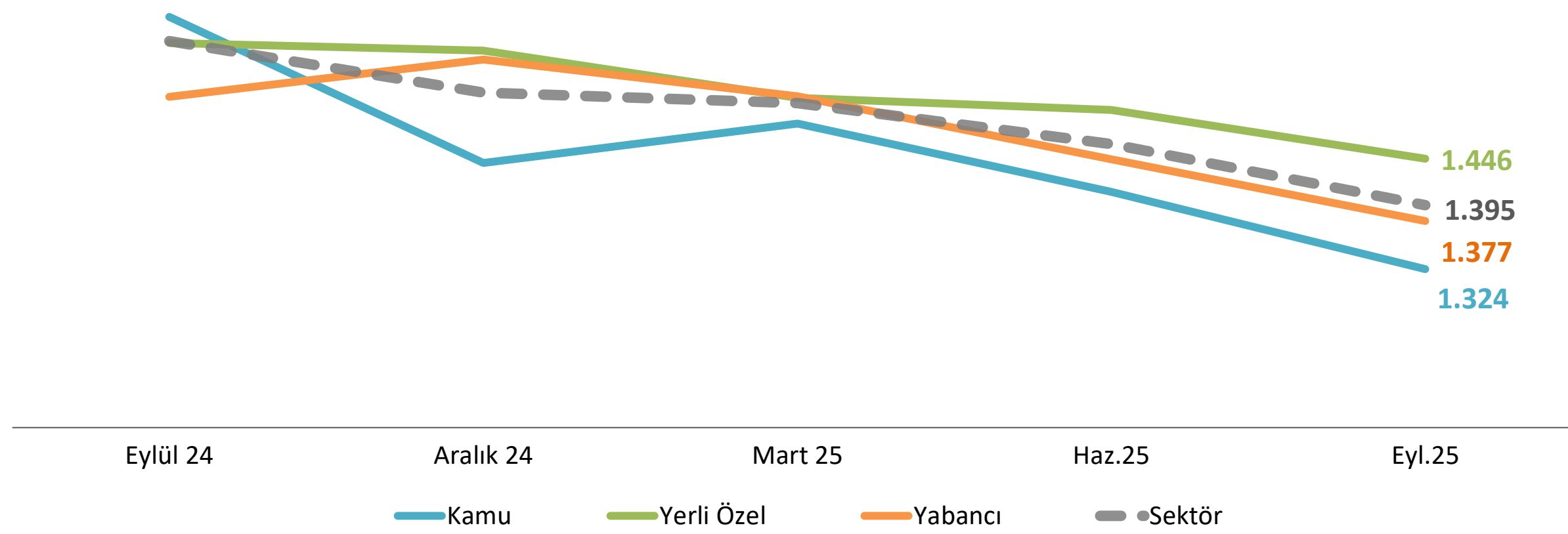

2025 yılı Eylül dönemi itibarıyla, bankacılık sektörünün toplam menkul kıymetlerinin ortalama vadesi 1.395 gündür.

Mevduat / Katılım Fonu

Mevduatın Gelişimi

Milyar TL

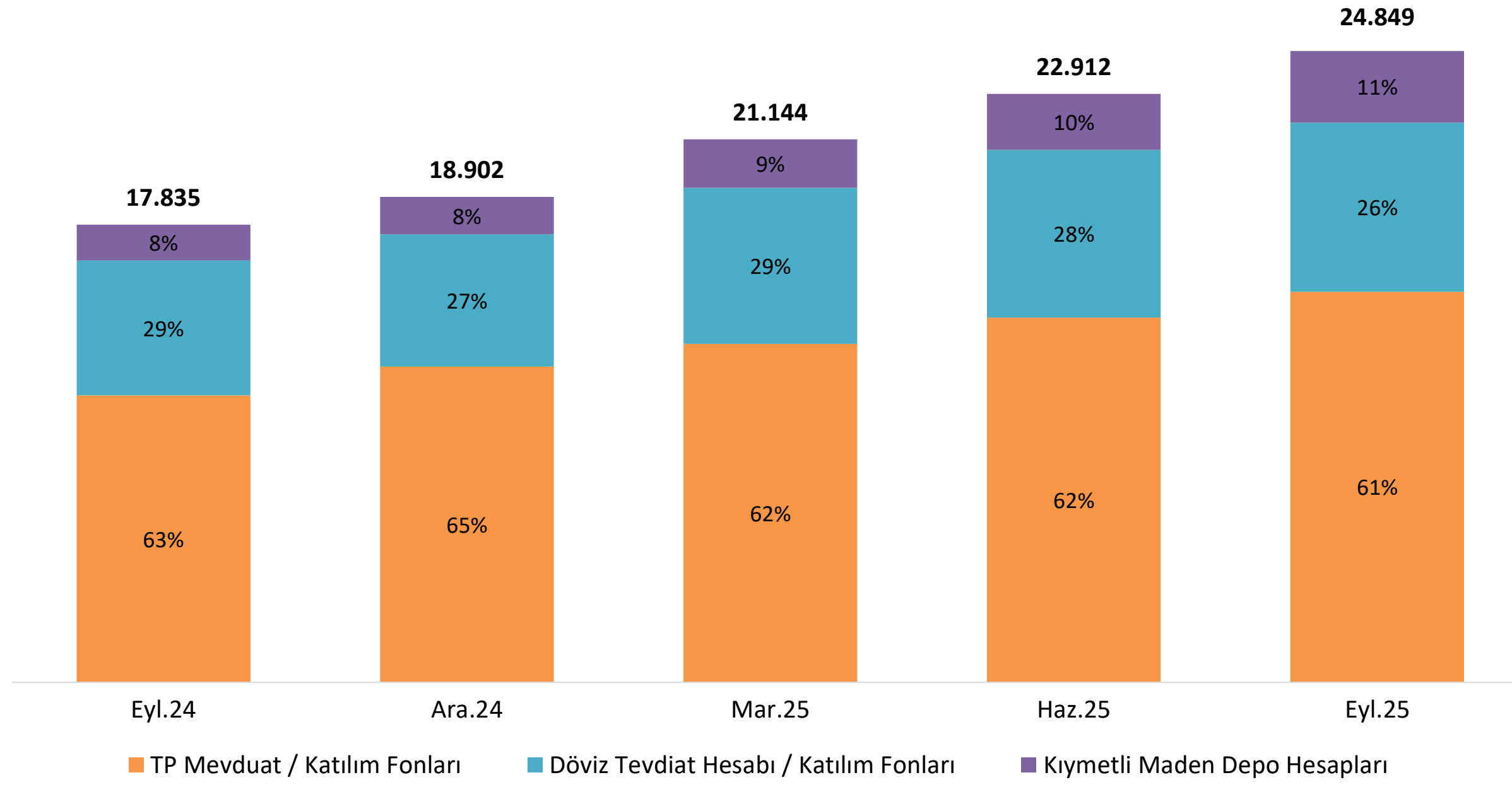

Eylül 2025 dönemi itibarıyla, toplam mevduatın 14.722 milyar TL'si TP mevduat/katılım fonlarından, 4.956 milyar TL'si döviz tevdiat hesabı/katılım fonlarından ve 2.718 milyar TL'si kıymetli maden hesaplarından oluşmaktadır.

Mevduat Türlerinin Banka Sahiplik Grubuna Göre Dağılımı

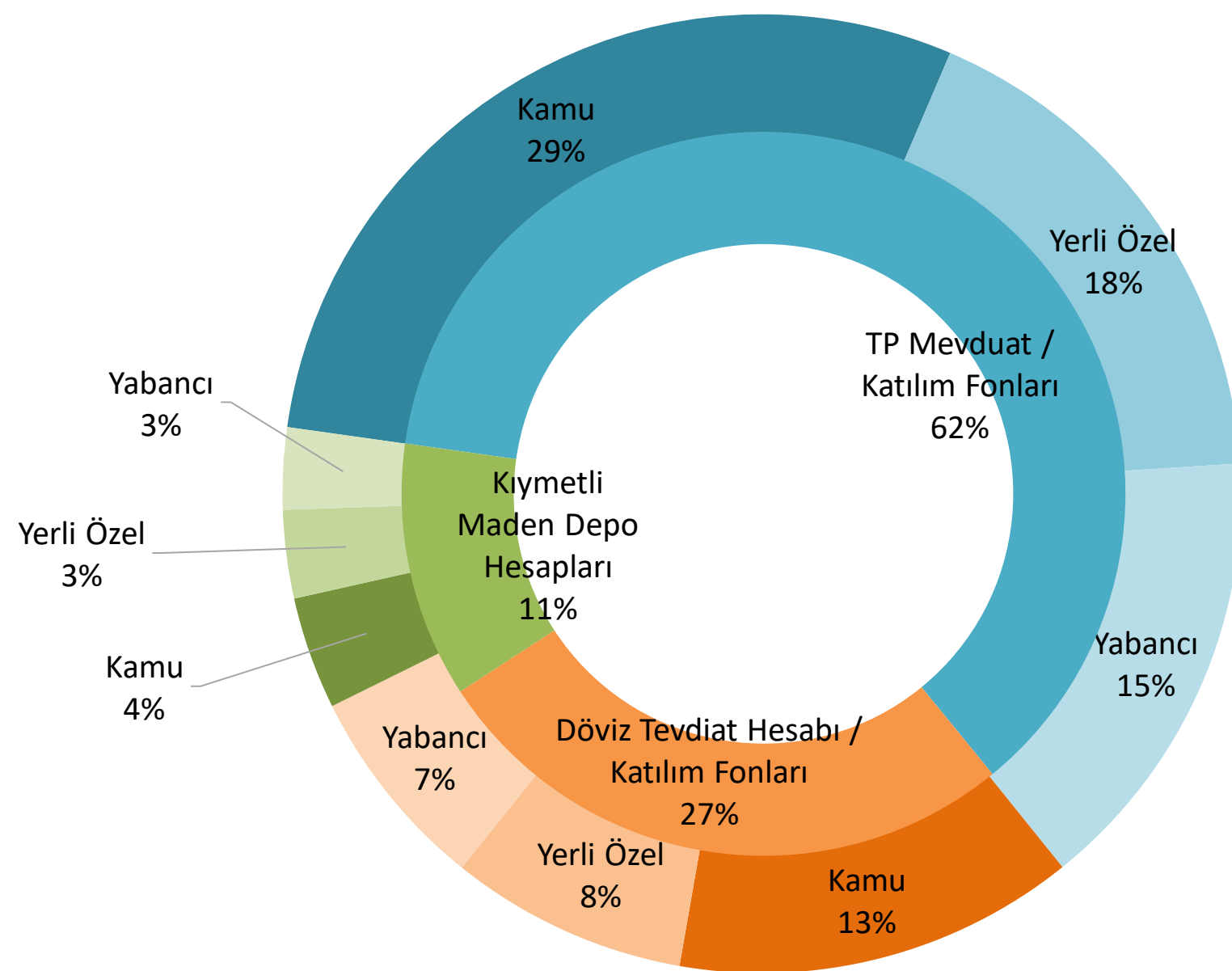

Eylül 2025 dönemi itibarıyla, mevduatın %62'si TP mevduat / katılım fonlarından, %27'si döviz tevdiat hesabı/katılım fonlarından ve %11'i kıymetli maden depo hesaplarından oluşmaktadır.

Mevduat / Katılım Fonu

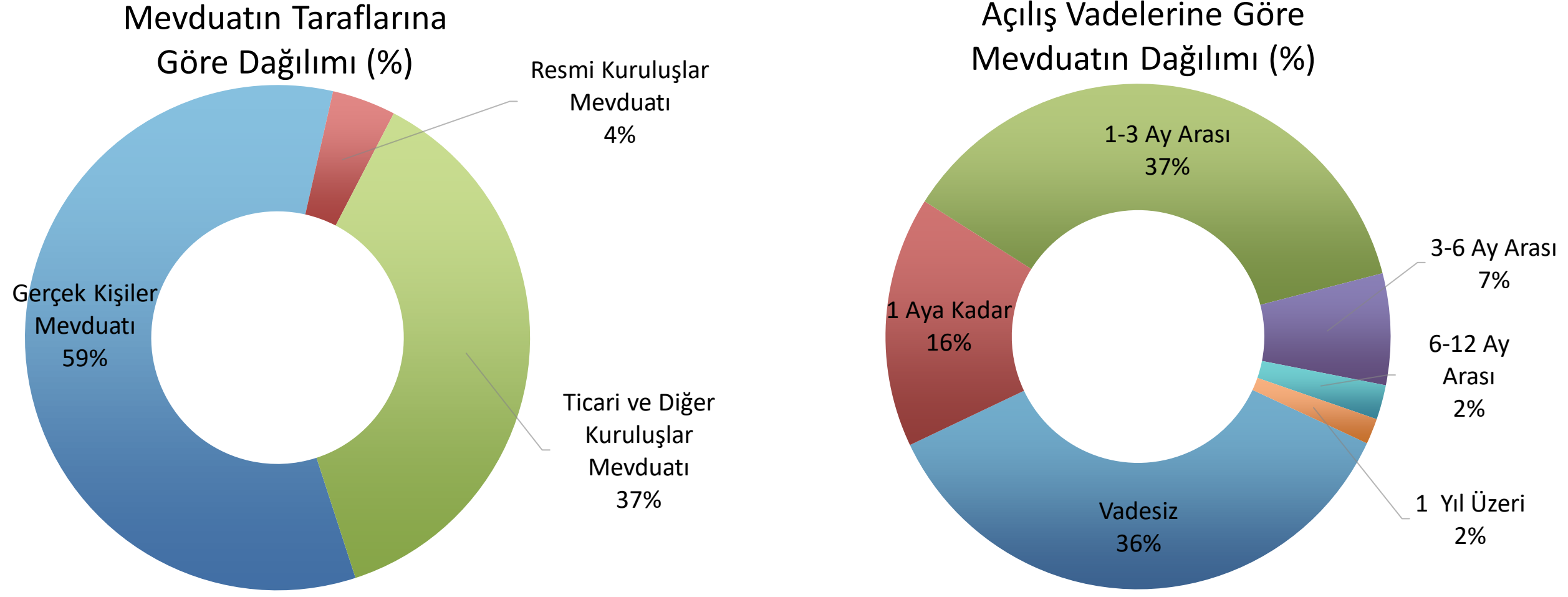

Eylül 2025 dönemi itibarıyla;

- Mevduatın %59'u gerçek kişi mevduatından oluşurken, ticari ve diğer kuruluşlar mevduatının payı %37 ve resmi kuruluşlar mevduatının payı %4'tür.

- Açılış vadelerine göre, toplam mevduat içerisinde vadesiz mevduatın payı %36 ve 1-3 ay arası mevduatın payı %37'dir.

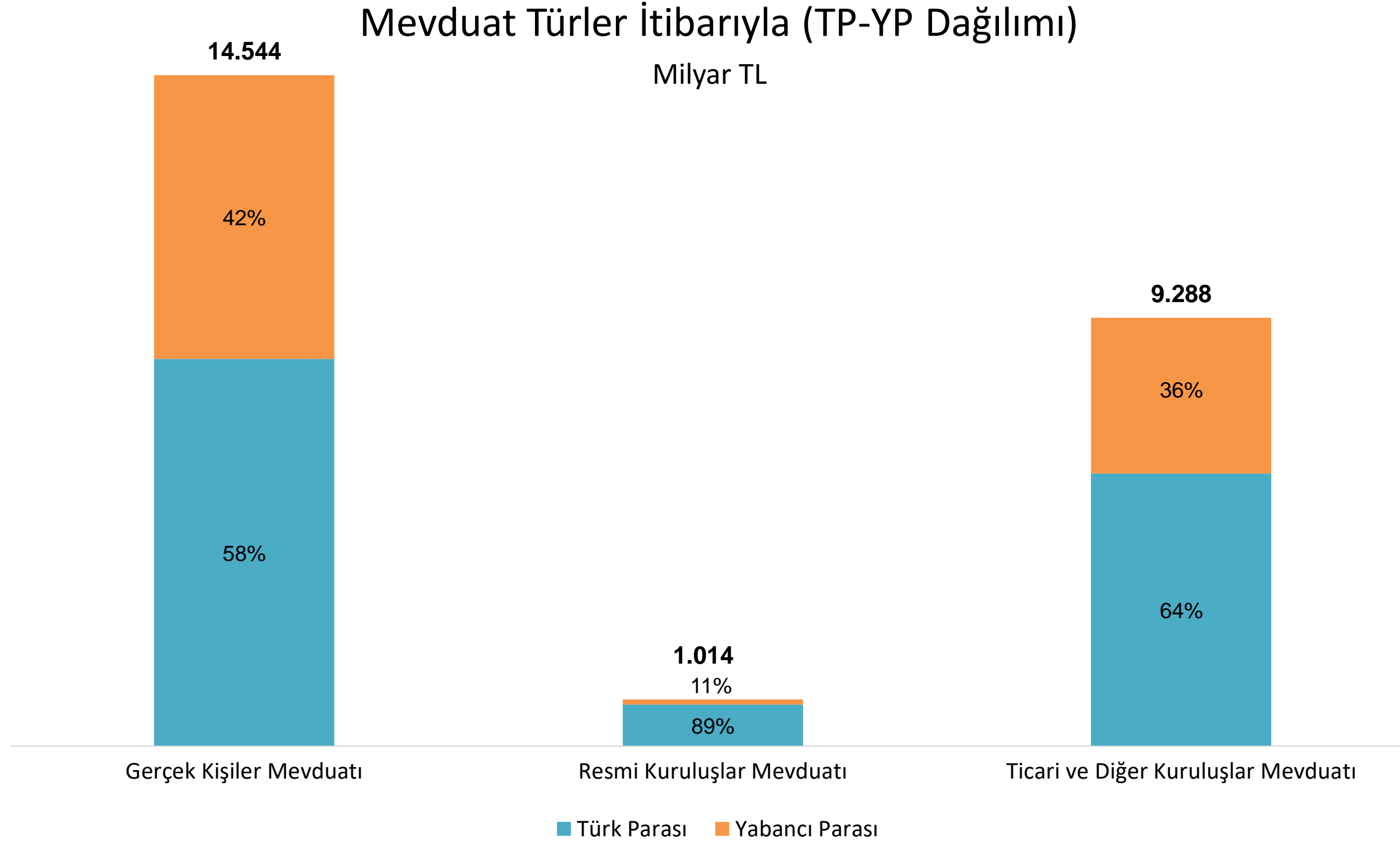

2025 Eylül itibarıyla, bankacılık sektörünün gerçek kişiler mevduatının 8,4 trilyon TL'si TP, 6,1 trilyon TL'si YP ve ticari ve diğer kuruluşlar mevduatının 5,9 trilyon TL'si TP, 3,4 trilyon TL'si YP mevduattan oluşmaktadır.

Mevduat / Katılım Fonu

Taraflarına Göre Mevduatın Vade Dağılımı

Milyar TL

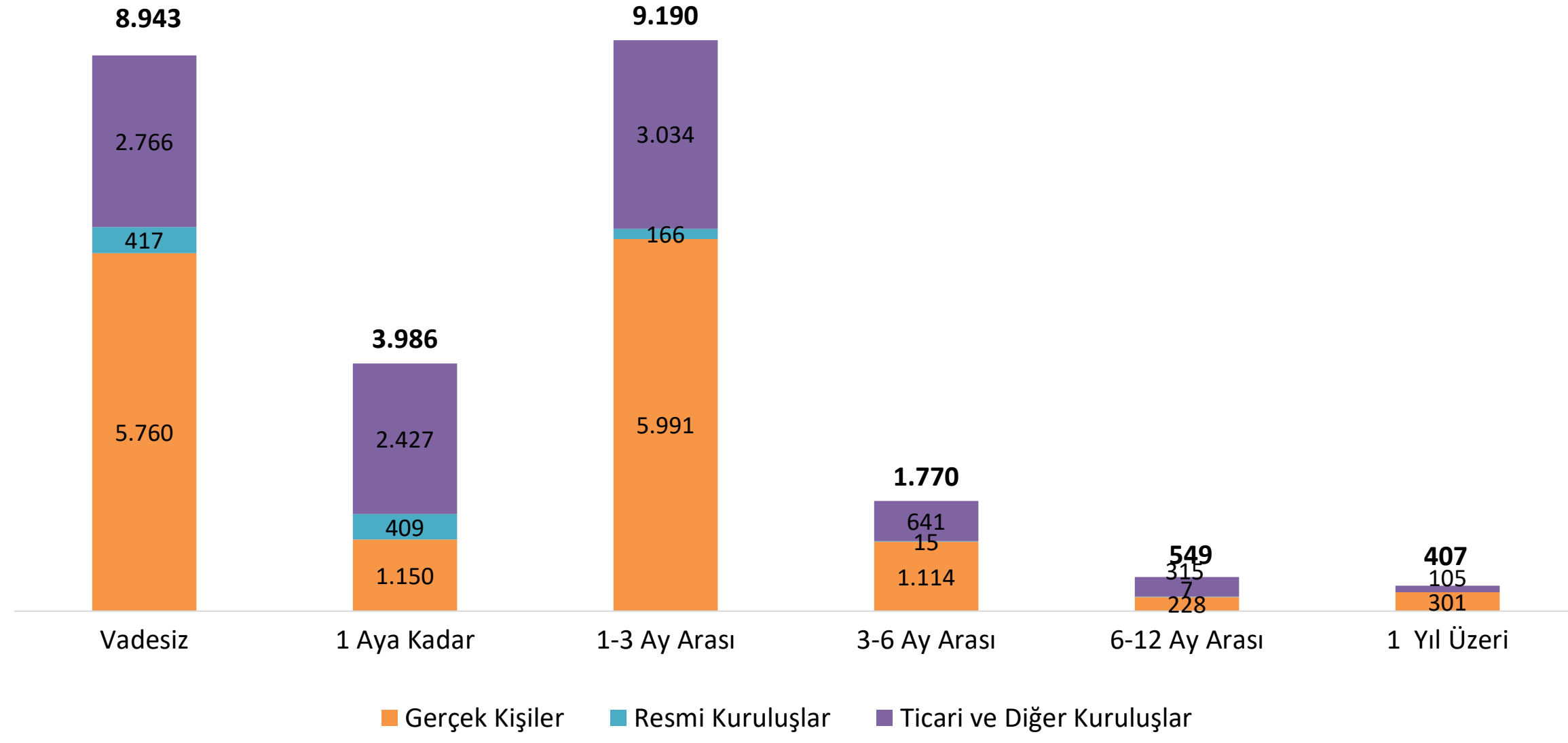

Eylül 2025 dönemi itibarıyla bankacılık sektörünün,
- Vadesiz mevduatın 2.766 milyar TL'sini ticari ve diğer kuruluşlar,
- 1 Ay'a kadar vadeye sahip mevduatın 409 milyar TL'sini resmi kuruluşlar,
- 1-3 Ay arası mevduatın 5.991 milyar TL'sini gerçek kişiler oluşturmaktadır.

Yerleşiklik Durumuna Göre Mevduatın Dağılımı

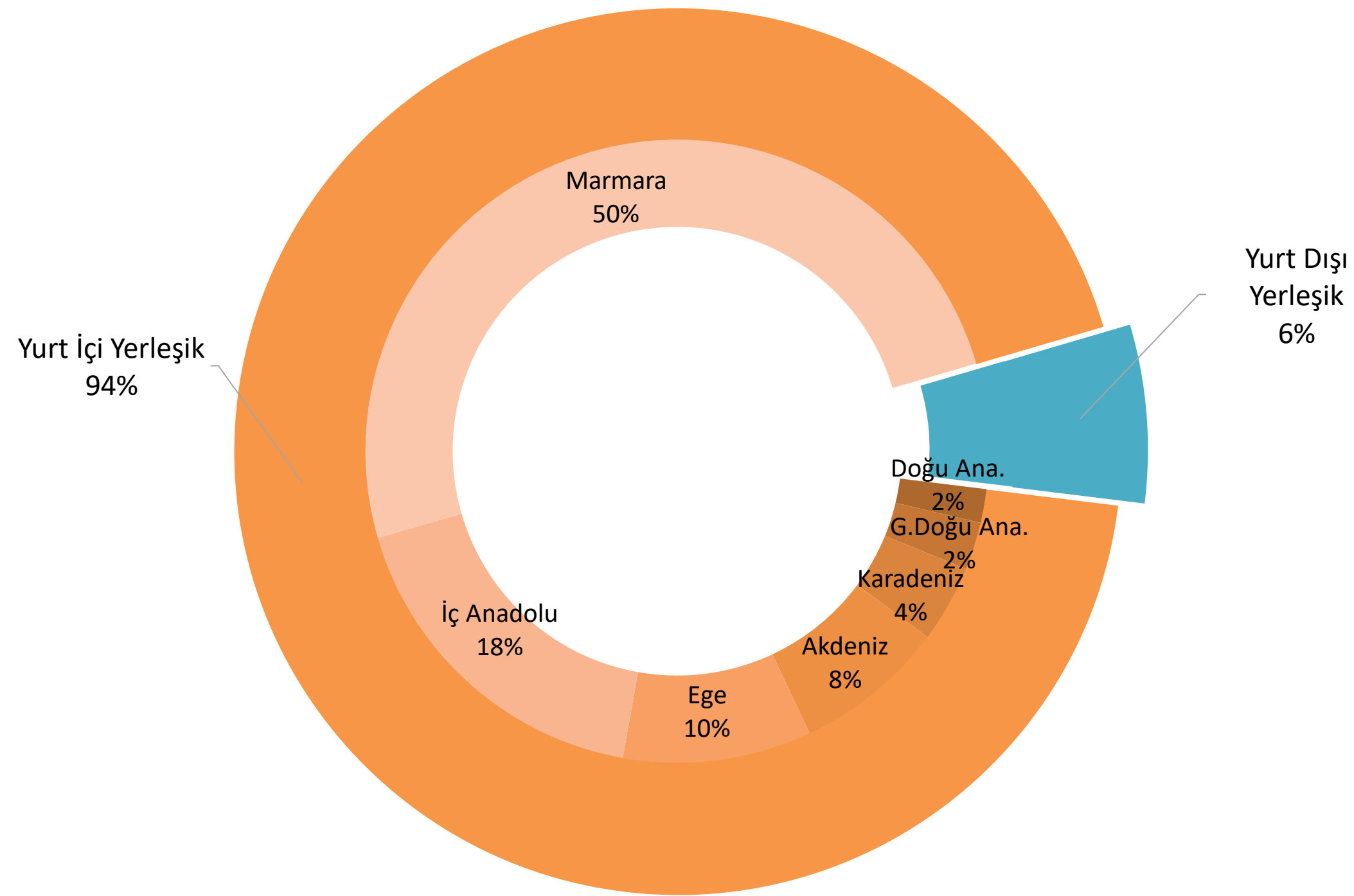

2025 Eylül dönemi itibarıyla, bankacılık sektörünün toplam mevduatının %94'ü yurt içi yerleşiklere, %6'sı ise yurt dışı yerleşiklere aittir.

Bankalara Borçlar

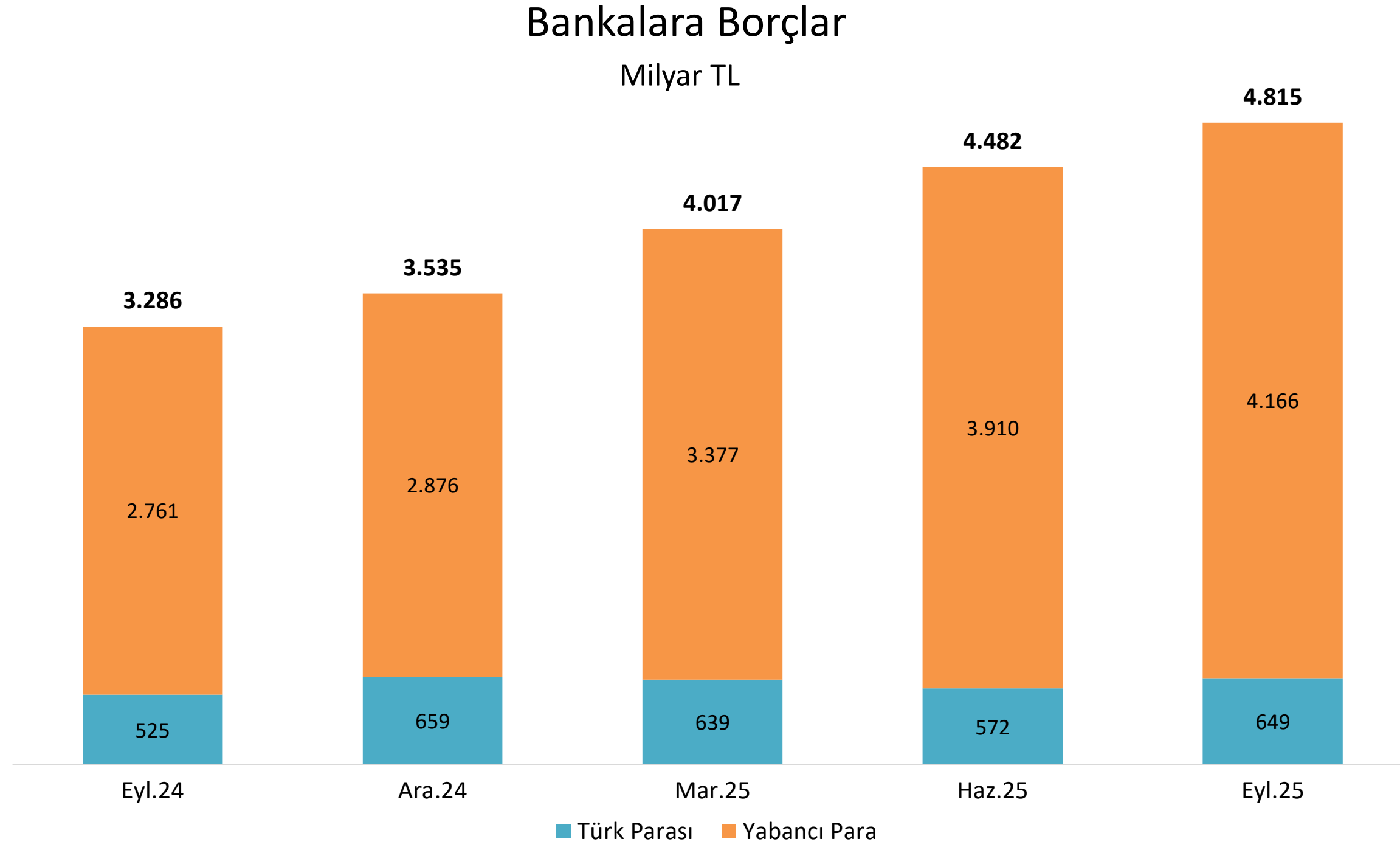

Eylül 2025 dönemi itibarıyla, bankalara borçlar kaleminin 649 milyar TL'si Türk parasından, 4.166 milyar TL'si yabancı paradan oluşmaktadır.

Bankalara Borçlar - Türler İtibarıyla

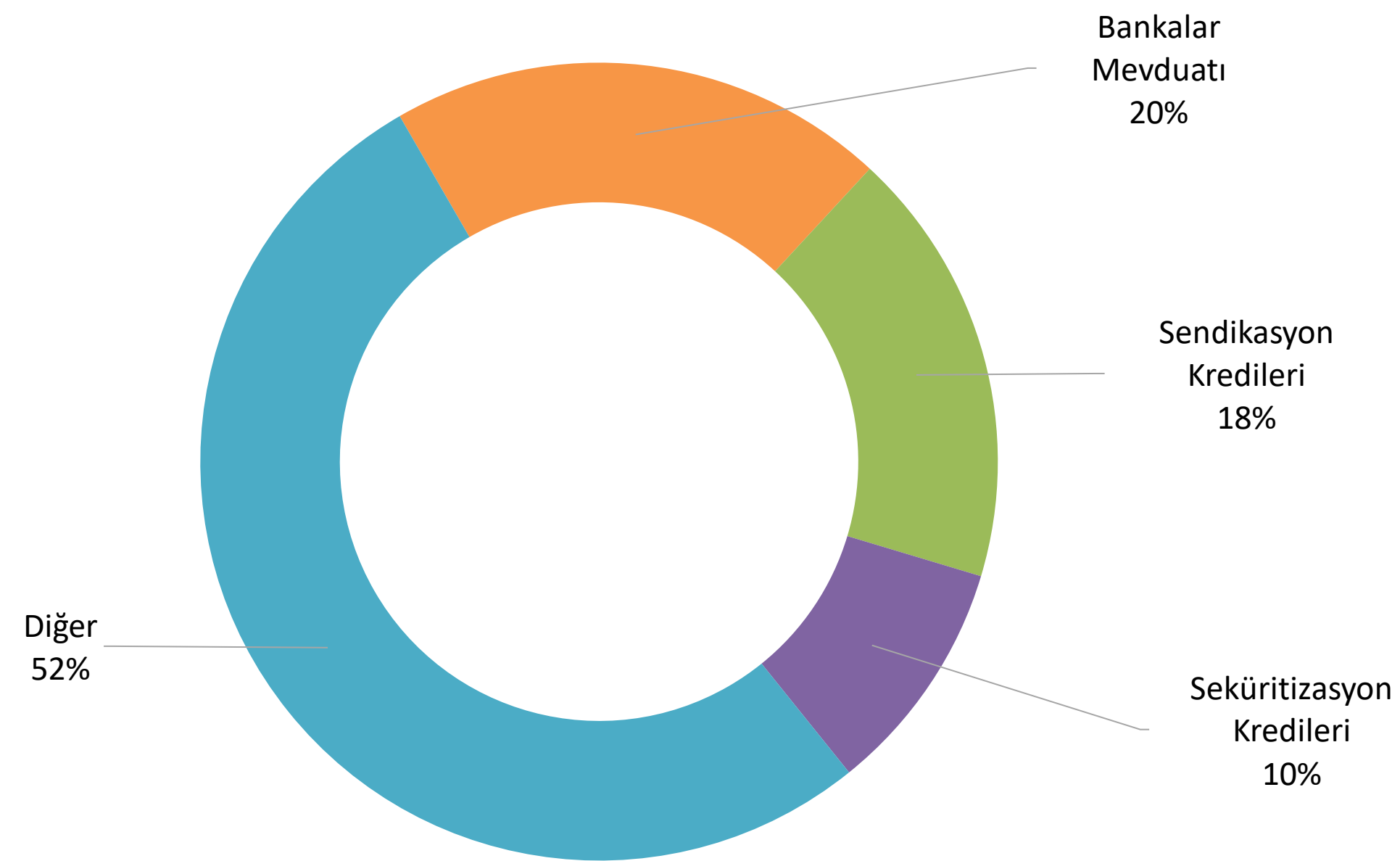

Eylül 2025 dönemi itibarıyla, Bankalara Borçlar kaleminin %20'sini bankalar mevduatı, %18'ini ise sendikasyon kredileri oluşturmaktadır.

*Diğer kalemi içerisinde, yurt içi ve yurt dışından kullanılan diğer krediler ile yurt dışı merkez ve şube tutarları dahil edilmiştir.

Repo İşlemlerinden Sağlanan Fonlar

Repo İşlemlerinden Sağlanan Fonlar

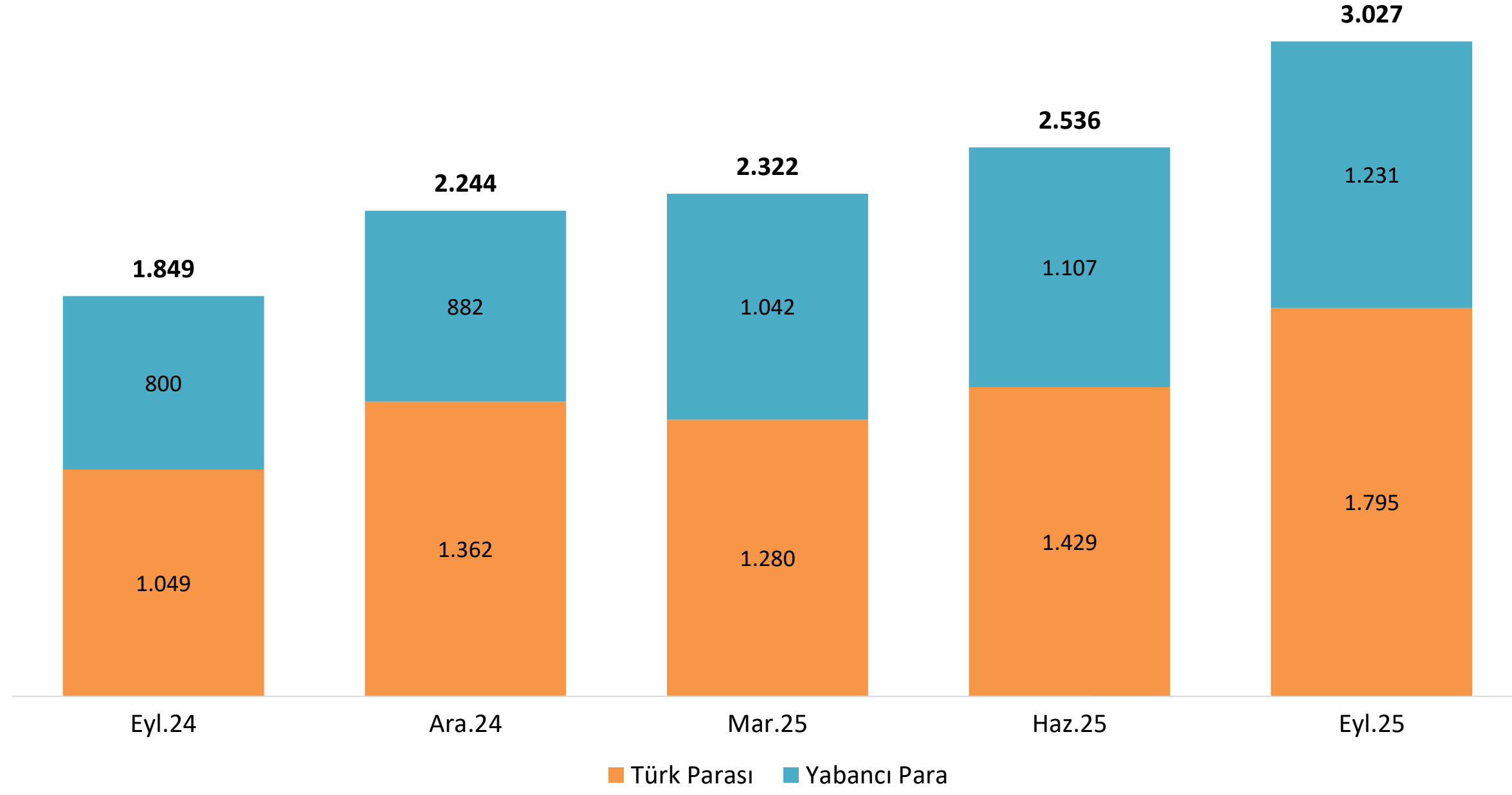

Repo işlemlerinden sağlanan fon tutarı, Eylül2025 döneminde bir önceki çeyreğe göre artarak 3.027 milyar TL olarak gerçekleşmiştir.

Banka Sahiplik Grubuna Göre Repo İşlemlerinden Sağlanan Fonlar

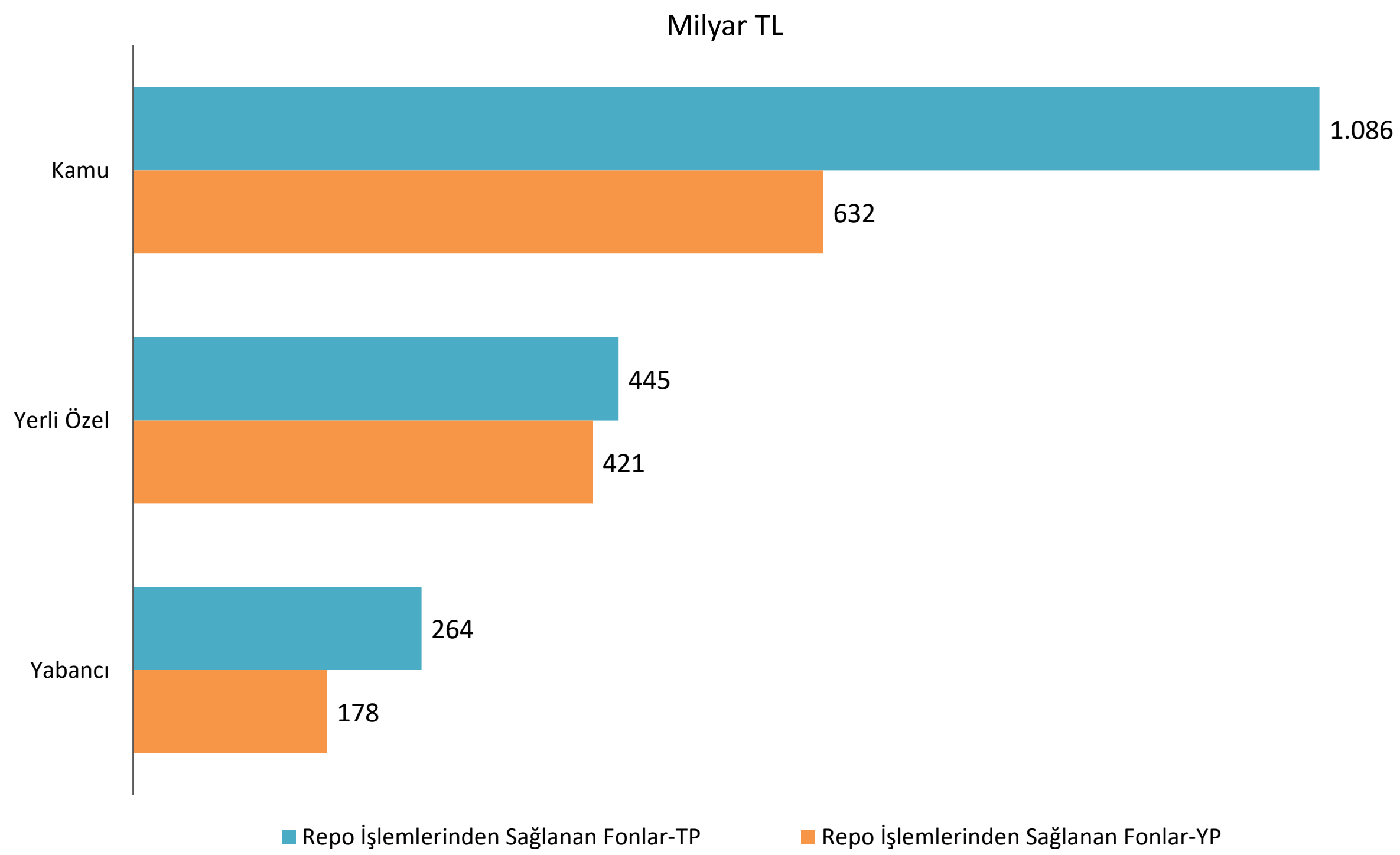

Eylül 2025 dönemi itibarıyla, kamu bankalarında repo işlemlerinden sağlanan fonlar 1.086 milyar TL Türk parası, 632 milyar TL yabancı para olmak üzere toplam 1.718 milyar TL'dir.

Özkaynaklar ve Kaldıraç Oranı

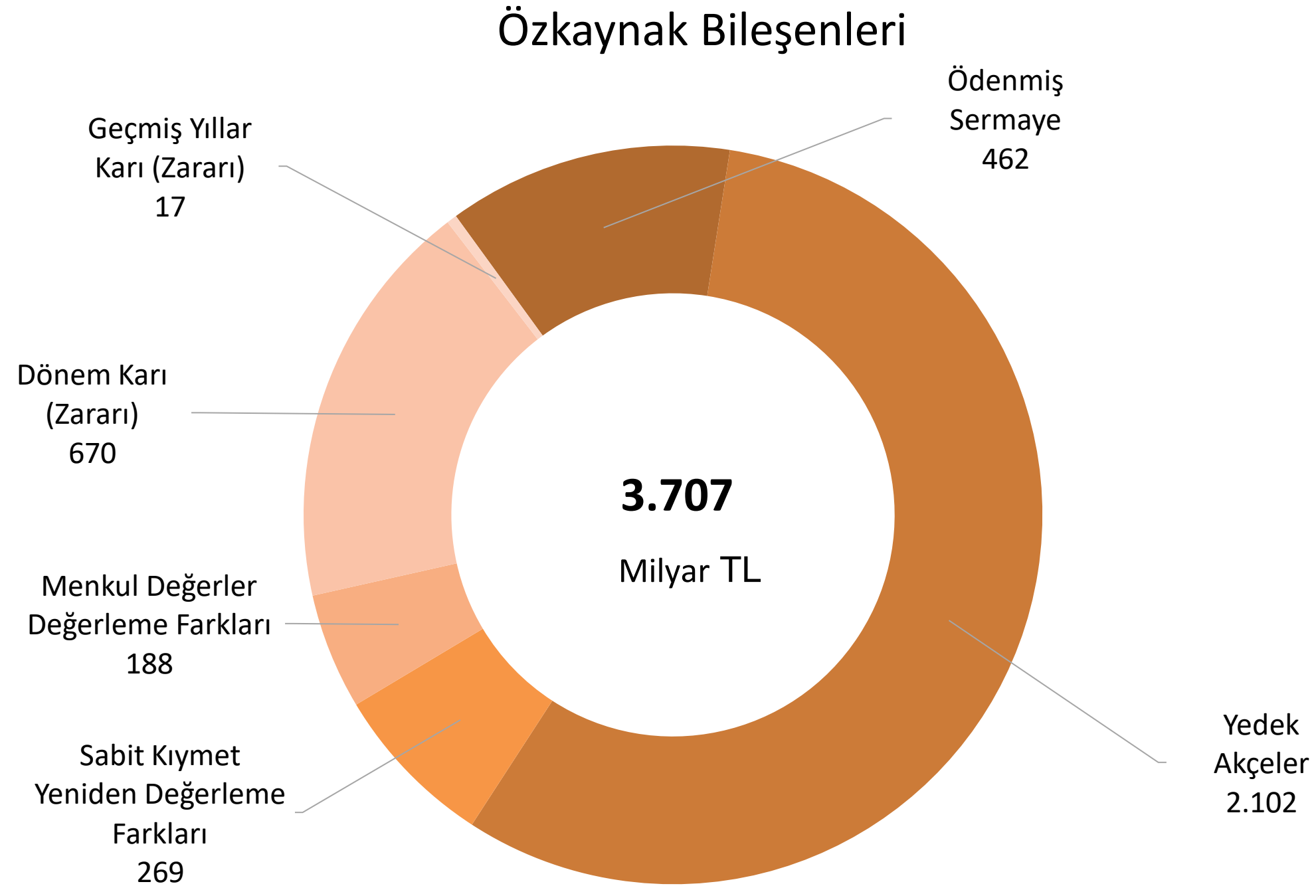

Eylül 2025 dönemi itibarıyla, bankacılık sektörünün toplam özkaynakları 3,7 trilyon TL olup, 462 milyar TL'si ödenmiş sermaye, 2.102 milyar TL'si yedek akçelerden oluşmaktadır.

Kaldıraç Oranı (%)

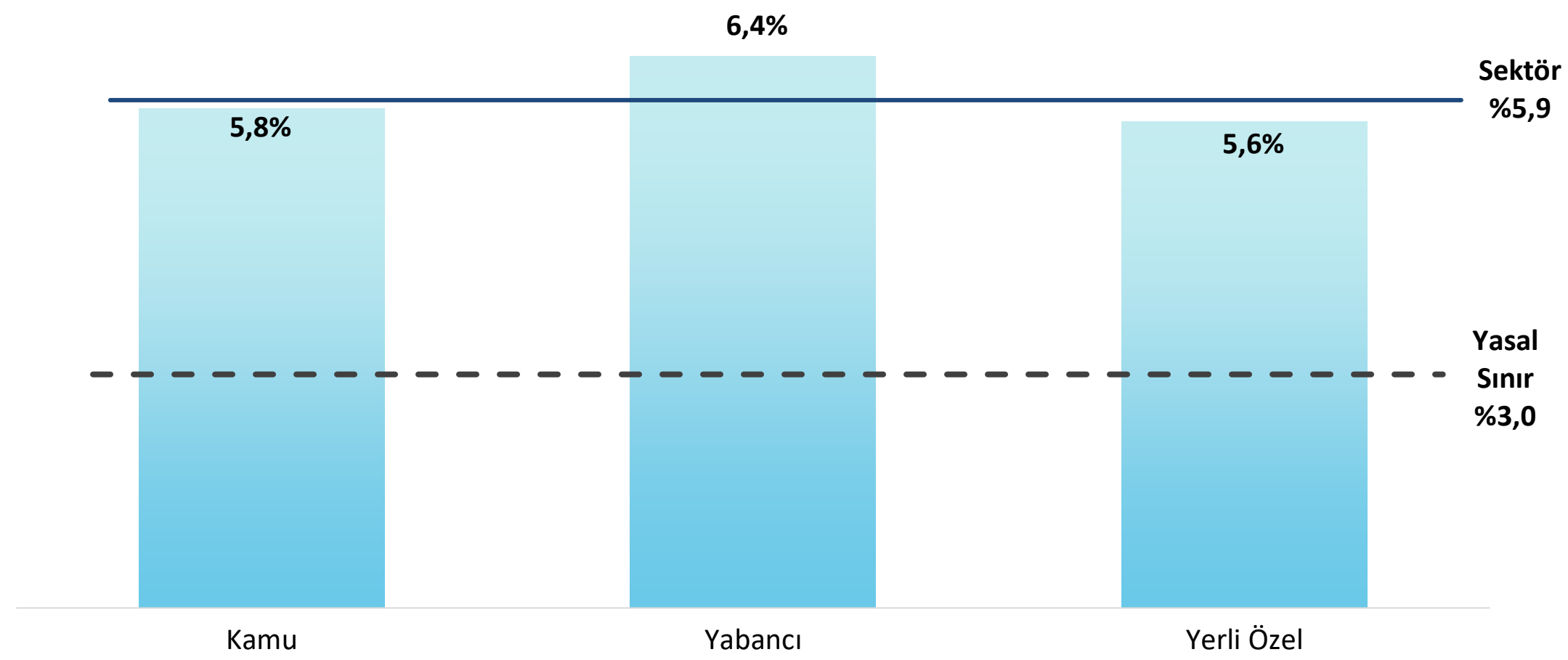

Eylül 2025 dönemi itibarıyla, Bankaların Kaldıraç Düzeyinin Ölçülmesine ve Değerlendirilmesine İlişkin Yönetmelik çerçevesinde hesaplanan bankacılık sektörünün kaldıraç oranı %5,9 olarak gerçekleşmiştir.

Bilanço Dışı Büyüklükler

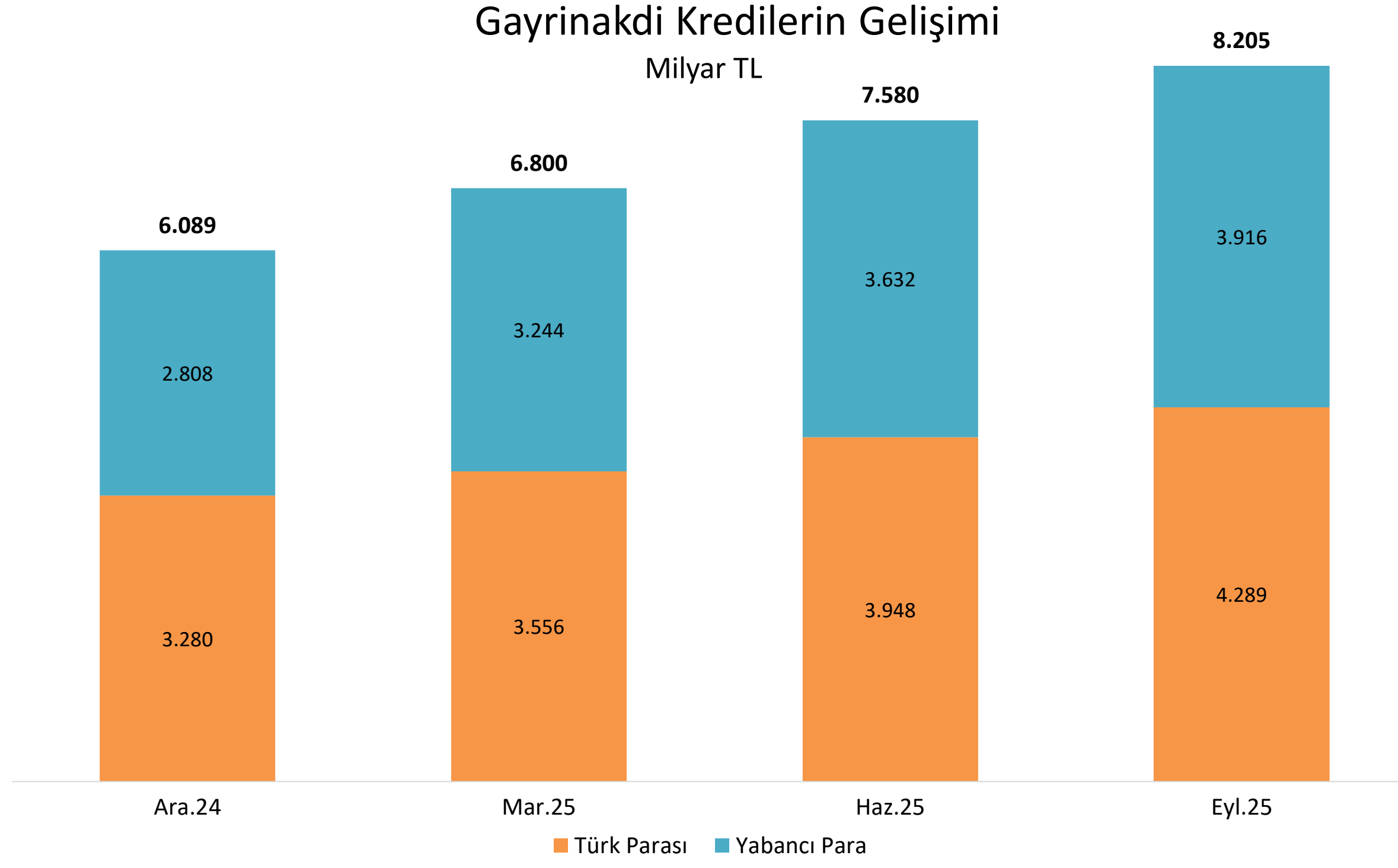

Eylül 2025 dönemi itibarıyla, gayrinakdi kredilerin büyüklüğü 8.205 milyar TL olarak gerçekleşmiştir.

Gayrinakdi Kredilerin Dağılımı (%)

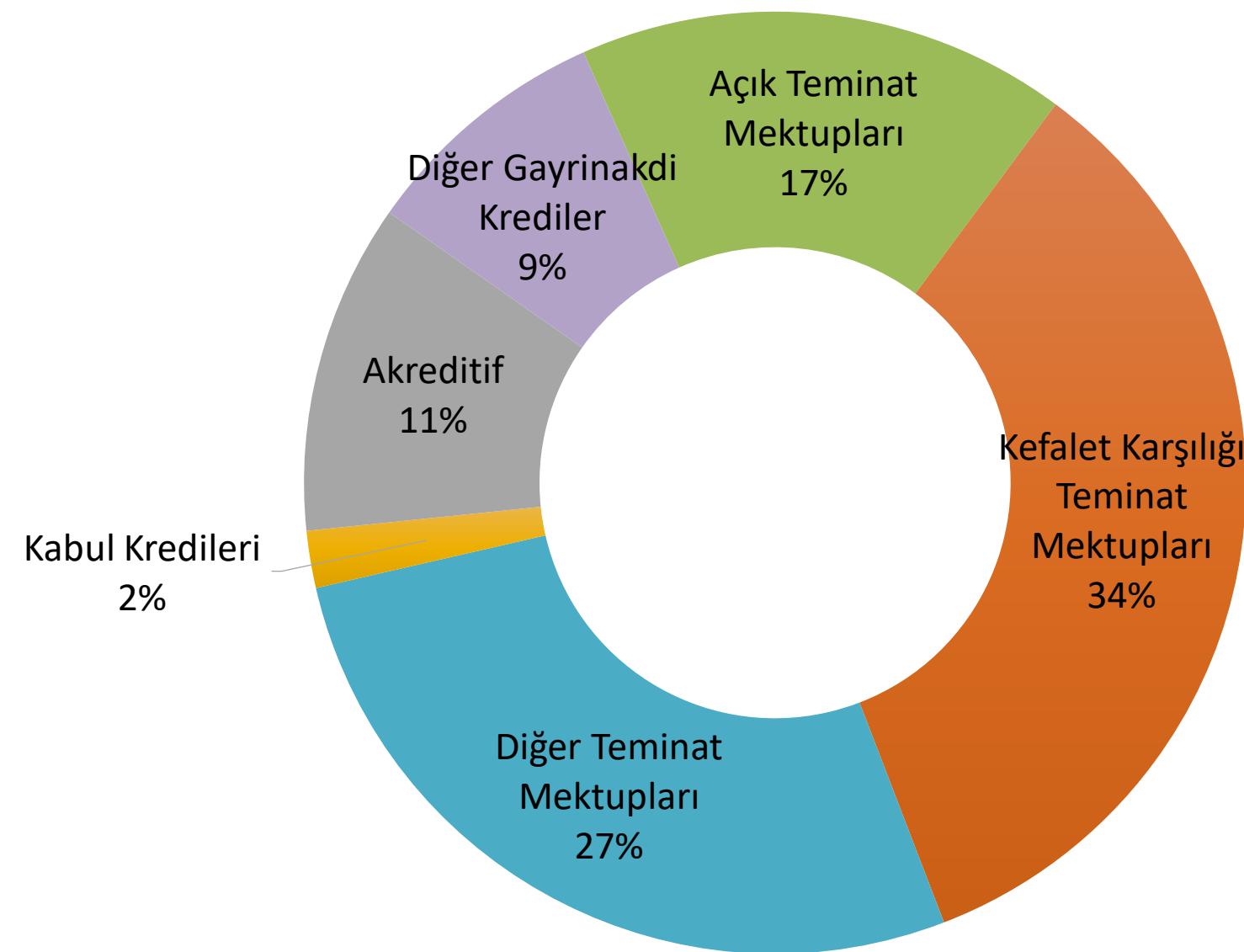

Eylül 2025 dönemi itibarıyla, gayrinakdi krediler içerisinde teminat mektupları %78 ile en büyük paya sahipken, akreditif kredilerinin payı %11'dir.

Bilanço Dışı Büyüklükler

Türev Finansal Varlıklar Milyar TL

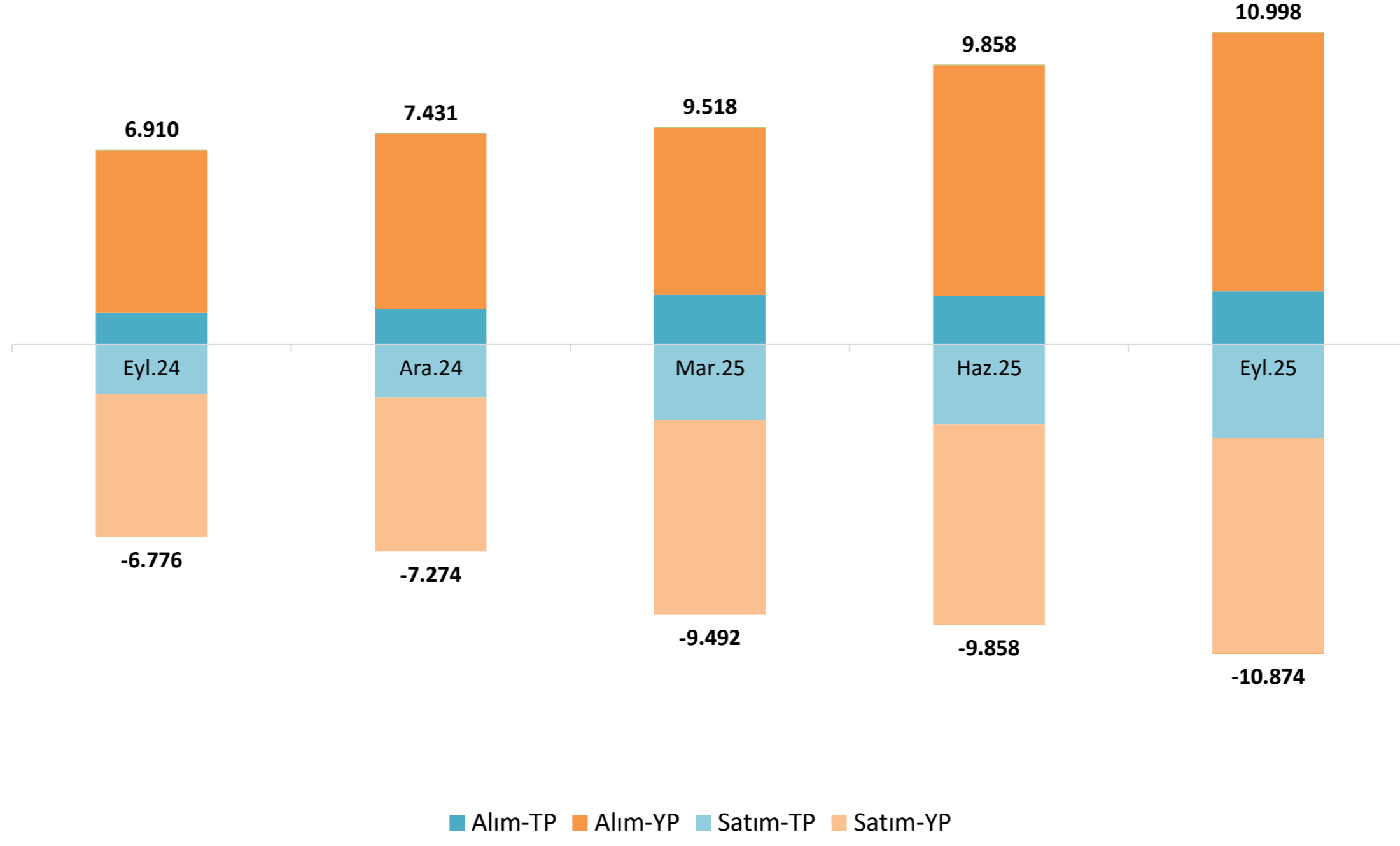

Eylül 2025 dönemi itibarıyla toplam türev alım tutarı 10.998 milyar TL, toplam türev satım tutarı 10.874 milyar TL olarak gerçekleşmiştir.

Türev İşlemlerin Dağılımı (%)

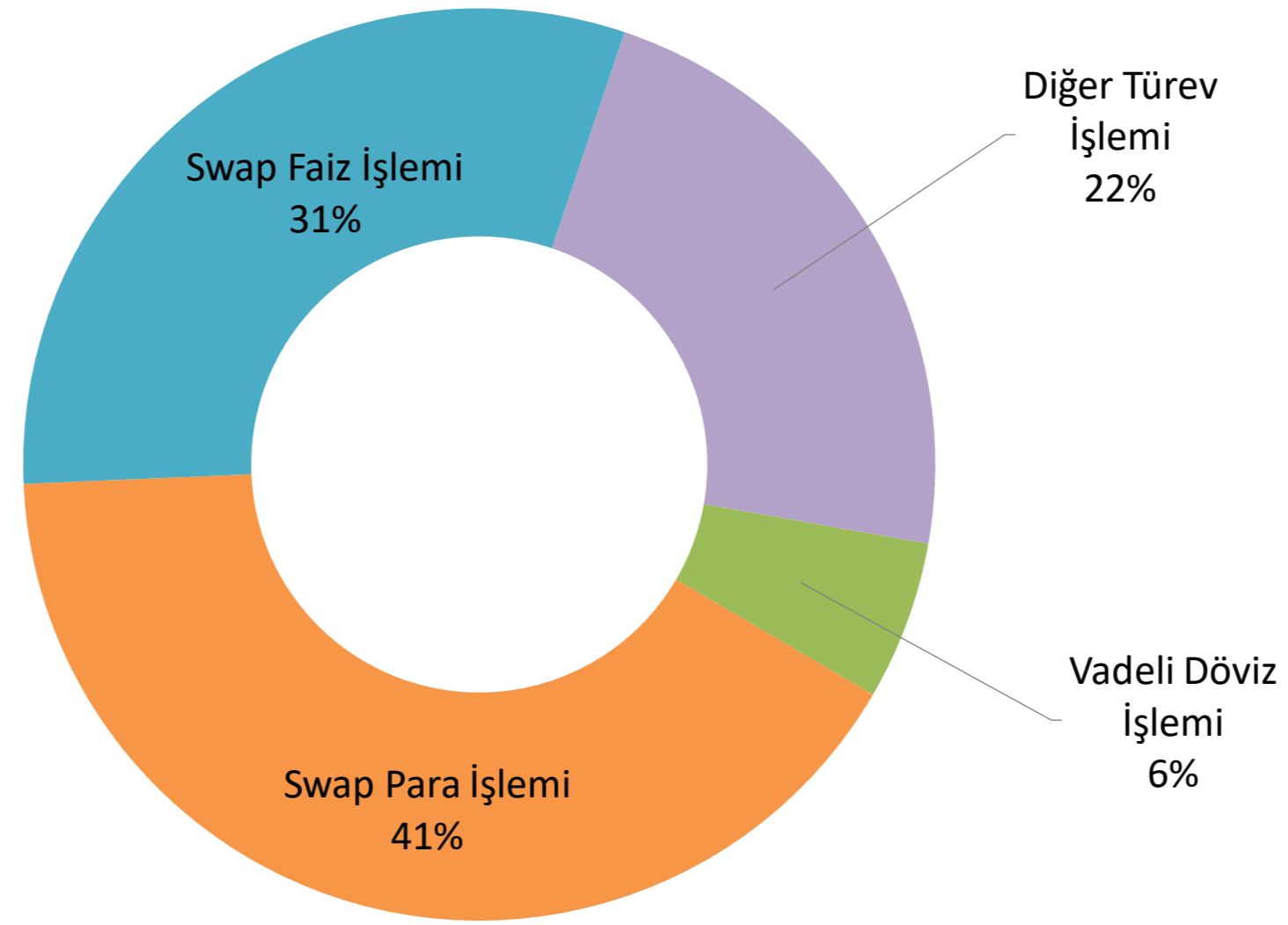

Bilanço dışında yer alan türev işlemlerin %41'i swap para işlemlerinden, %31'i swap faiz işlemlerinden ve %6'sı vadeli döviz işlemlerinden oluşmaktadır.

Bilanço Dışı Büyüklükler

Bankalarda Saklanan Menkul Kıymetlerin Taraflar Bazında Gelişimi

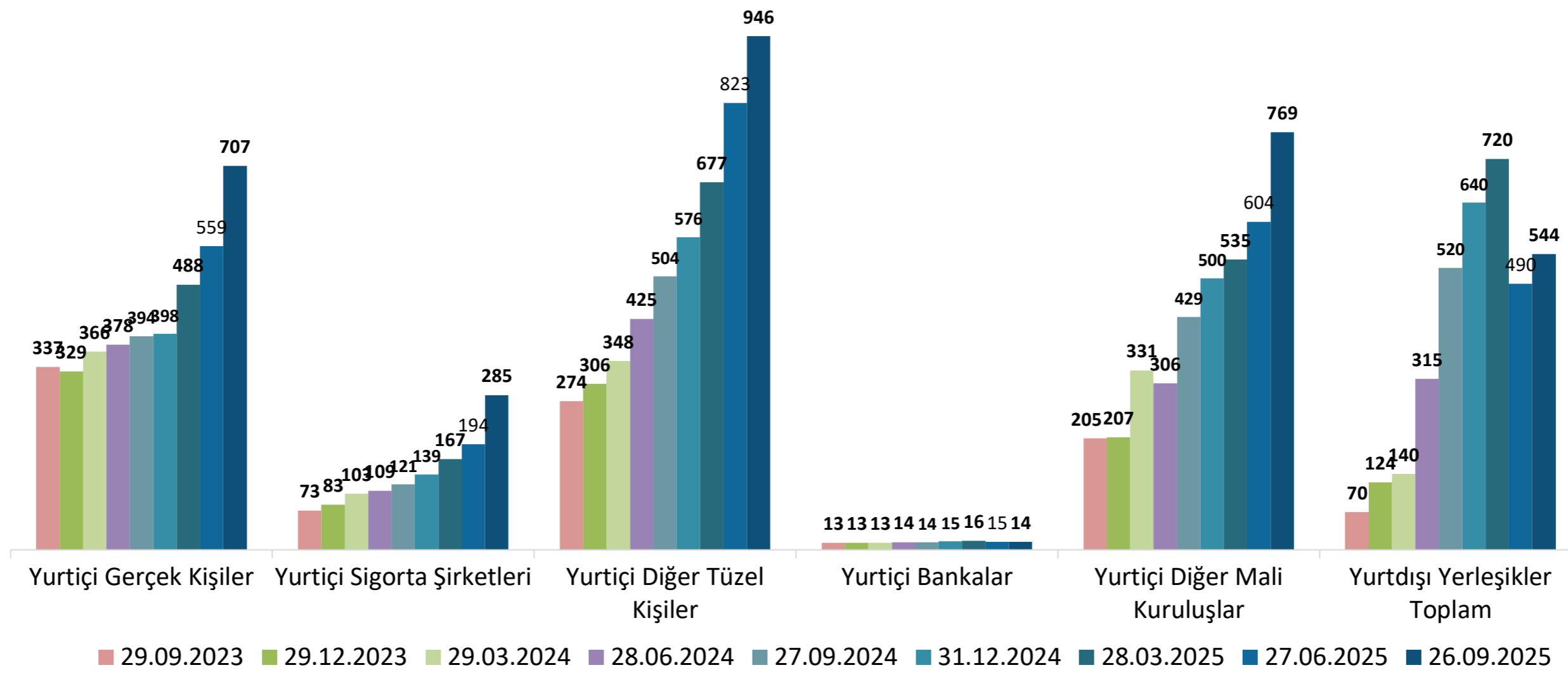

26 Eylül 2025 dönemi itibarıyla bankalarda saklanan menkul kıymetlerin, nominal değer olarak 2.722 milyar TL'si yurt içi yerleşiklere, 544 milyar TL'si yurt dışı yerleşiklere aittir.

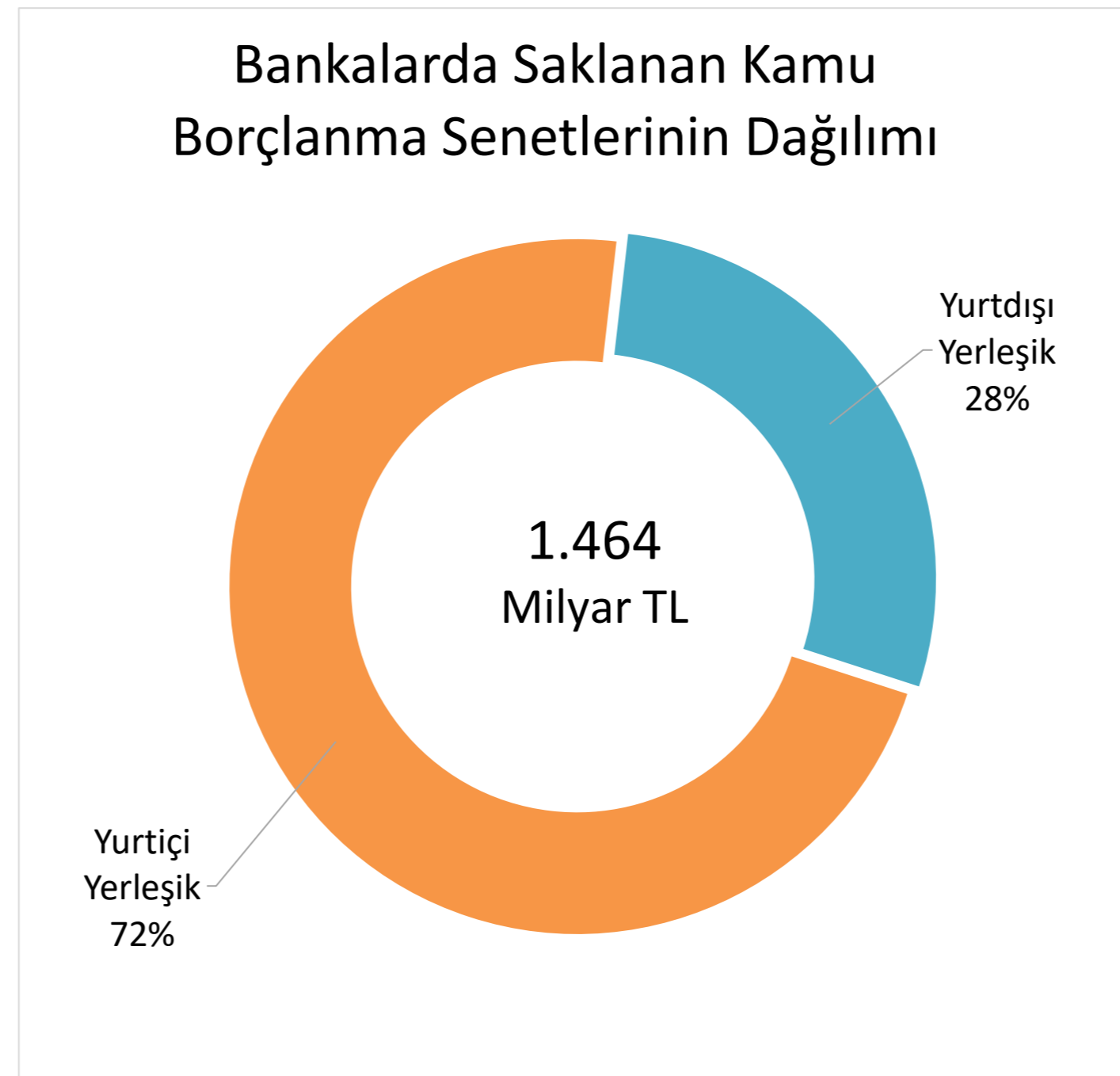

26 Eylül 2025 tarihi itibarıyla, bankalarda saklanan kamu borçlanma senetlerinin toplam piyasa değeri 1.464 milyar TL olup, %72'si yurt içi yerleşiklere aittir.

Sürdürülebilir Kalkınma Göstergeleri

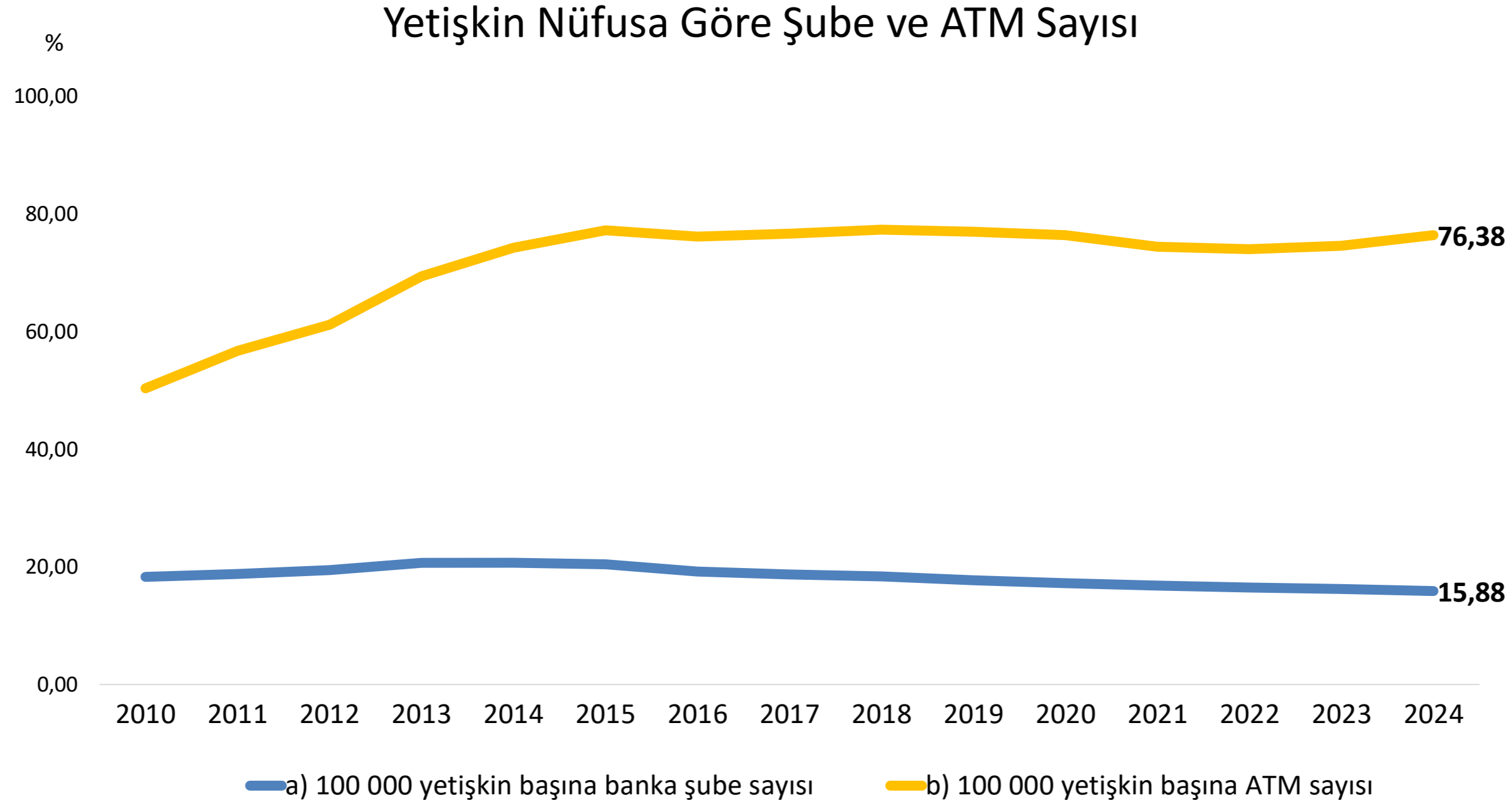

2024 yıl sonu itibarıyla, yetişkin başına ticari banka sayısı 16 adet, yetişkin başına banka ATM sayısı 76 adet olarak faaliyet göstermektedir.

Mevduat veya Katılım Fonu Hesabı Olan Yetişkinlerin (15 Yaş ve Üzeri) Cinsiyete Göre Oranı

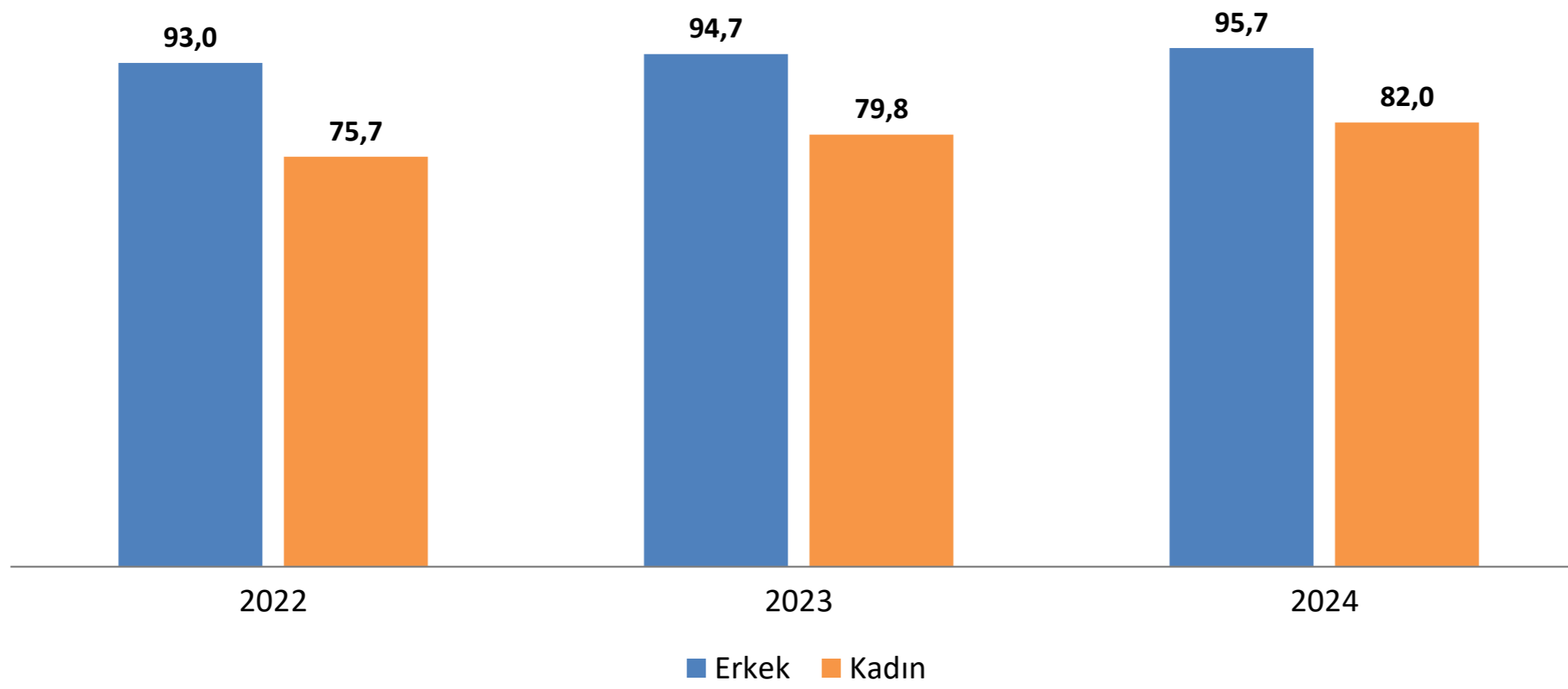

2024 yıl sonu itibarıyla bir bankada mevduat veya katılım fonu hesabı olan yetişkin nüfusun %95'ini erkekler, %82'sini kadınlar oluşturmaktadır.

Sürdürülebilir Kalkınma Göstergeleri

Mevduat veya Katılım Fonu Hesabı Olan Yetişkinlerin (15 Yaş ve Üzeri) Yaşlara Göre Oranı

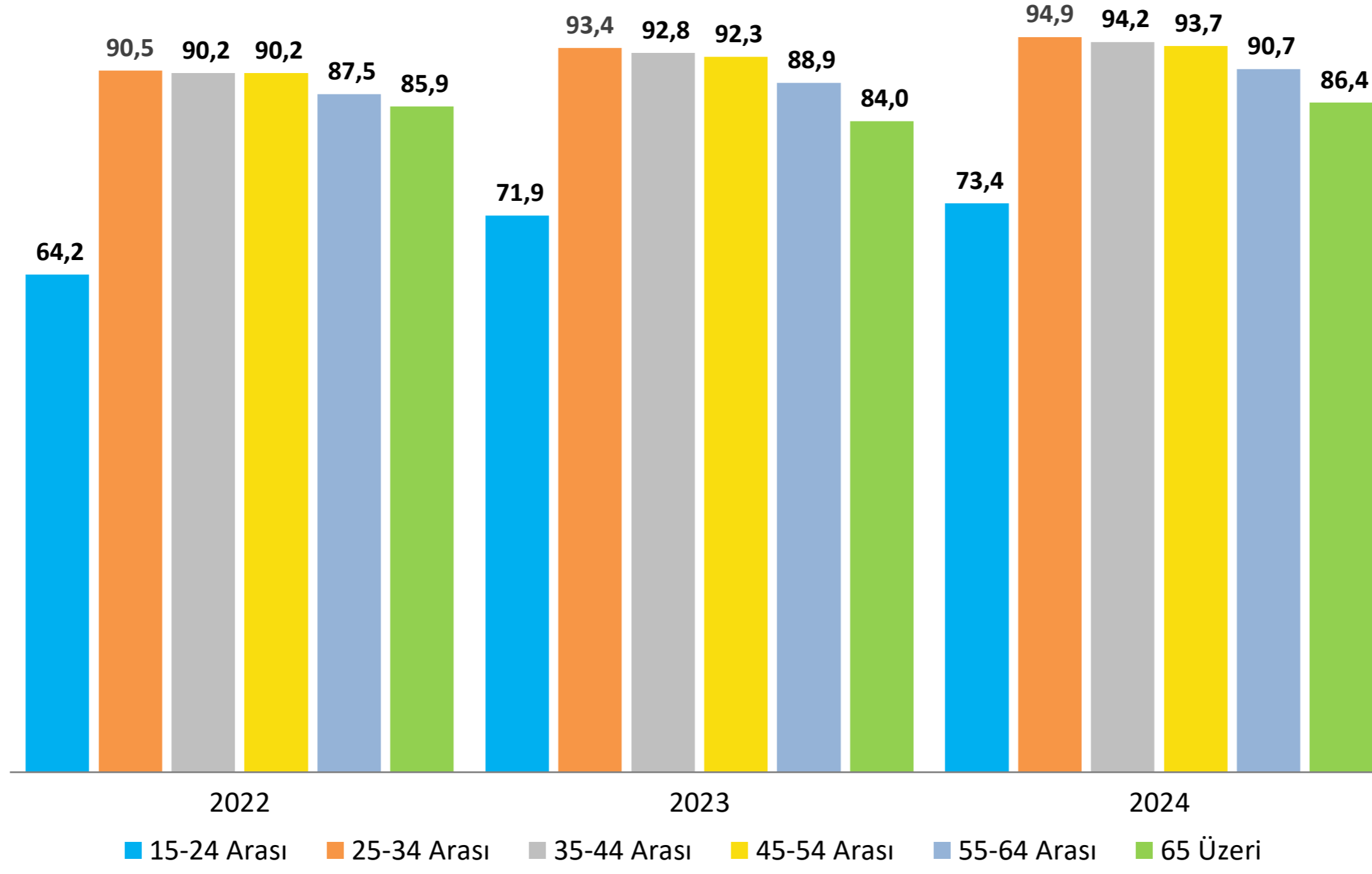

2024 yıl sonu itibarıyla, 25-34 yaş aralığındaki yetişkinlerin %95'inin bir bankada mevduat veya katılım fonu hesabı bulunmaktadır.

AÇIKLAMALAR

- Bankacılık Düzenleme ve Denetleme Kurumu (BDDK) tarafından hazırlanan Türk Bankacılık Sektörü Temel Finansal Verileri yayınında, bankaların seçilmiş mali tablolarına ilişkin istatistikî bilgiler, konsolide olmayan geçici mali tabloları ile bağımsız denetim raporları kullanılarak hazırlanmaktadır.
- Yayımlanan bilgilerin kaynağı Banka Raporlama Sistemi aracılığıyla alınan, bankalar tarafından elektronik ortamda gönderilen periyodik raporlardır. Söz konusu dönemsel bilgiler, yayımı sonrasında çeşitli sebeplerle meydana gelebilecek güncellemeler nedeniyle değişikliğe uğrayabilir.
- Bankalar fonksiyon ve sahiplik gruplarına göre sınıflandırılmaktadır. Fonksiyon grubu; mevduat, katılım, kalkınma ve yatırım olmak üzere 3 sınıfta gösterilmektedir. Sahiplik grubu ise kamu, yerli özel ve yabancı olarak sınıflandırılmaktadır.
- Yayımlanan parasal tutarlar aksi belirtilmedikçe “Milyar TL” biriminde olup, bazı alt gruplamalarda aritmetik toplam ve yuvarlamadan kaynaklanan farklar olabilmektedir.
- Ayrıntılı veri; sektör, sahiplik ve fonksiyon grupları ayrımında Türk Bankacılık Sektörü İnteraktif Aylık Bülteni, Haftalık Bülten ve Bağımsız Denetim Raporları uygulamalarında yer almaktadır.
- İnteraktif Aylık Bülten'de yer alan veri ve veri kapsamına ilişkin açıklamalar bu yayında yer alan veriler için de geçerlidir.
- Büyüme oranları, kur ve parite etkisinden arındırma işlemi gerçekleştirilmeden, bir önceki yılın aynı dönemi dikkate alınarak hesaplanmıştır.
- Kobi müşteri sayıları, banka bazında tekil olarak dikkate alınmakla birlikte, sektör toplamında birden çok kez sayılabilmektedir.
- Gayri Safi Yurtiçi Hasıla (GSYH), TÜİK'in cari fiyatlarla yayımlamış olduğu veridir.
- Sürdürülebilir Kalkınma Göstergeleri, TÜİK tarafından yayımlanan Sürdürülebilir Kalkınma Göstergeleri çalışması kapsamında BDDK tarafından sağlanan verileri içermektedir.



BANKING REGULATION AND SUPERVISION AGENCY

Finanskent Mahallesi Finans Caddesi No:42/1 Ümraniye/İstanbul

